

” ”

”

”

”

”

**1.**

.

**6.0**

© 2017

«  
».  
».  
».  
».  
».  
».

30-

<b>1</b>		<b>8</b>
1.1.	.	8
1.2.		11
<b>2</b>		<b>13</b>
2.1.	.	13
2.2.		13
2.3.		16
2.4.		18
2.5.		22
<b>3</b>		<b>27</b>
3.1.	.	27
3.2.	.	27
3.3.		28
3.4.		30
<b>4</b>		<b>31</b>
4.1.	" "	31
4.2.		39
<b>5</b>		<b>41</b>
5.1.		42
5.1.1.		42
5.1.2.		44
5.1.3.	" "	45
5.1.4.	" "	50
5.1.5.	" "	51
5.1.6.	" / "	53
5.1.7.	" "	55
5.2.		57
5.2.1.		59
5.2.2.	-	69
5.2.3.		72
5.2.4.		73

---

5.2.5.	.....	76
5.2.6.	.....	77
5.2.7.	.....	78
5.2.8.	.....	79
5.2.9.	: - .....	81
5.2.10.	.....	81
5.2.11.	.....	84
<b>5.3.</b>	.....	<b>85</b>
<b>5.4.</b>	.....	<b>89</b>
5.4.1.	.....	89
5.4.2.	.....	92
5.4.3.	.....	93
5.4.4.	.....	95
5.4.5.	.....	96
5.4.6.	.....	98
5.4.7.	.....	100
5.4.8.	.....	101
<b>5.5.</b>	.....	<b>103</b>
5.5.1.	.....	103
5.5.2.	.....	105
5.5.3.	.....	107
5.5.4.	.....	109
5.5.5.	.....	112
5.5.6.	.....	114
<b>5.6.</b>	.....	<b>115</b>
<b>5.7.</b>	.....	<b>117</b>
<b>5.8.</b>	.....	<b>118</b>
<b>5.9.</b>	.....	<b>120</b>
<b>5.10.</b>	.....	<b>122</b>
<b>5.11.</b>	.....	<b>127</b>
5.11.1.	.....	127
5.11.2.	.....	133
5.11.3.	.....	146
<b>5.12.</b>	.....	<b>147</b>
<b>5.13.</b>	.....	<b>149</b>

5.13.1.	.....	149
5.13.2.	.....	152
5.13.3.	.....	153
5.13.4.	.....	155
5.13.5.	.....	158
5.13.6.	.....	158
5.13.7.	.....	159
5.13.8.	.....	161
5.13.9.	.....	162
5.13.10.	.....	163
<b>5.14.</b>	.....	<b>165</b>
<b>5.15.</b>	.....	<b>167</b>
<b>6</b>		<b>170</b>
<b>6.1.</b>	.....	<b>171</b>
6.1.1.	.....	171
6.1.2.	.....	171
6.1.3.	.....	172
6.1.4.	.....	174
6.1.5.	.....	176
6.1.6.	.....	177
<b>6.2.</b>	.....	<b>178</b>
<b>6.3.</b>	.....	<b>178</b>
<b>6.4.</b>	.....	<b>178</b>
6.4.1.	.....	179
6.4.2.	.....	179
6.4.3.	/ .....	181
6.4.4.	.....	182
6.4.5.	/ .....	182
<b>6.5.</b>	.....	<b>183</b>
<b>6.6.</b>	.....	<b>185</b>
<b>6.7.</b>	.....	<b>187</b>
6.7.1.	.....	187
6.7.2.	.....	192
6.7.3.	.....	192
6.7.4.	.....	195

---

6.7.5.	.....	195
6.7.6.	1 .....	196
6.7.7.	.....	197
6.7.8.	.....	197
6.7.9.	.....	198
6.7.10.	.....	198
6.7.11.	.....	199
6.7.12.	( ) .....	200
6.7.13.	.....	200
6.7.14.	.....	200
<b>6.8.</b>	.....	<b>204</b>
<b>7</b>		<b>205</b>
<b>7.1.</b>	.....	<b>205</b>
<b>7.2.</b>	.....	<b>205</b>
<b>7.3.</b>	.....	<b>206</b>
<b>8</b>		<b>208</b>
<b>8.1.</b>	2- .....	<b>208</b>
8.1.1.	.....	208
8.1.2.	.....	210
8.1.3.	.....	212
<b>8.2.</b>	6- .....	<b>213</b>
8.2.1.	.....	213
8.2.2.	.....	213
8.2.3.	6- .....	215
8.2.4.	.....	217
8.2.5.	.....	217
<b>8.3.</b>	.....	<b>217</b>
8.3.1.	.....	217
8.3.2.	.....	218
8.3.3.	2- .....	219
8.3.4.	" " .....	220
<b>8.4.</b>	.....	<b>221</b>
<b>8.5.</b>	.....	<b>222</b>
8.5.1.	.....	222

8.5.2.		.....	224
8.5.3.		.....	225
8.5.4.	97	.....	226
8.5.5.		.....	226
<b>9</b>			<b>228</b>
<b>9.1.</b>	"	" .....	228
<b>9.2.</b>		.....	228
<b>9.3.</b>		.....	229
<b>9.4.</b>		.....	230
<b>9.5.</b>		<b>Excel</b> .....	230
<b>9.6.</b>		.....	230
<b>9.7.</b>		<b>EXCEL</b> .....	232
<b>9.8.</b>	( )	.....	232
<b>9.9.</b>		<b>EXCEL</b> .....	234
<b>9.10.</b>		.....	234
<b>10</b>	"	"	<b>235</b>
<b>10.1.</b>		.....	235
<b>10.2.</b>		.....	236
10.2.1.		.....	236
10.2.2.		.....	238
10.2.3.		.....	239
10.2.4.		.....	241
10.2.5.		.....	242
<b>10.3.</b>		.....	243
<b>11</b>			<b>244</b>
<b>12</b>	,		<b>245</b>
<b>13</b>			<b>246</b>

# 1.

,

,

:

,

" "

(

)

• " :

• " " "

• " " "

• — " " ,

• " " "

• " " "

• " " "

## 1.1.

" " "

" "

" "

• " " "

• " " "

(

,

,

);





"",  
2003, 7, 8

).  
FireBird 2.5.

Windows 2000, XP,  
(

.DBF, .TXT, .HTM.  
",  
Microsoft Office®

MS Excel®,

---

## 1.2.

1. " 1. :
2. 2. ' .
3. 3. ( , ) ' , .
4. 4. ' " " .
5. 5. ' .
6. 6. .
7. 7. .
8. 8. .
9. 9. .
10. 10. " " .

11.      **11.**

1.      **1.**

2.      **2.**

3.      **3.**

4.      **4.**

5.      **5.**

6.      **6.**

---

## 2.

— , , , . . .  
 , , .  
 , .

### 2.1.

.  
 :  
 / ( )  
 /



### 2.2.

,  
 . ( .3.1)  
 ,  
 .

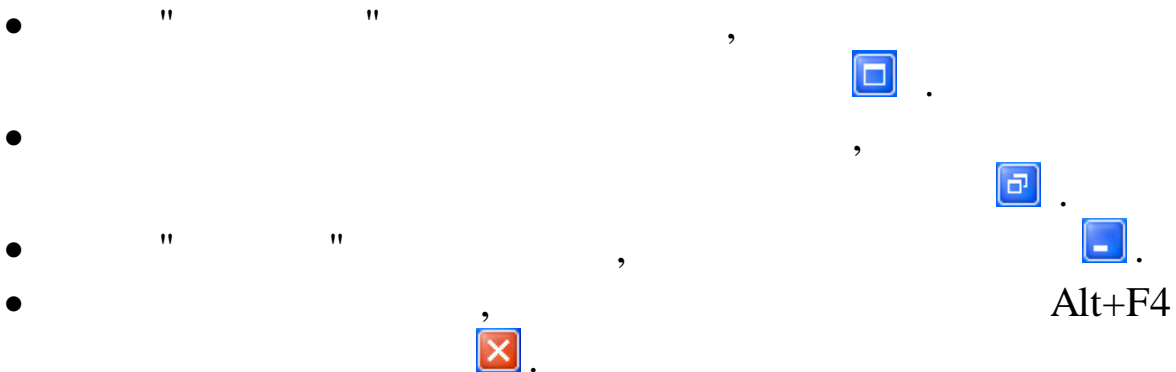
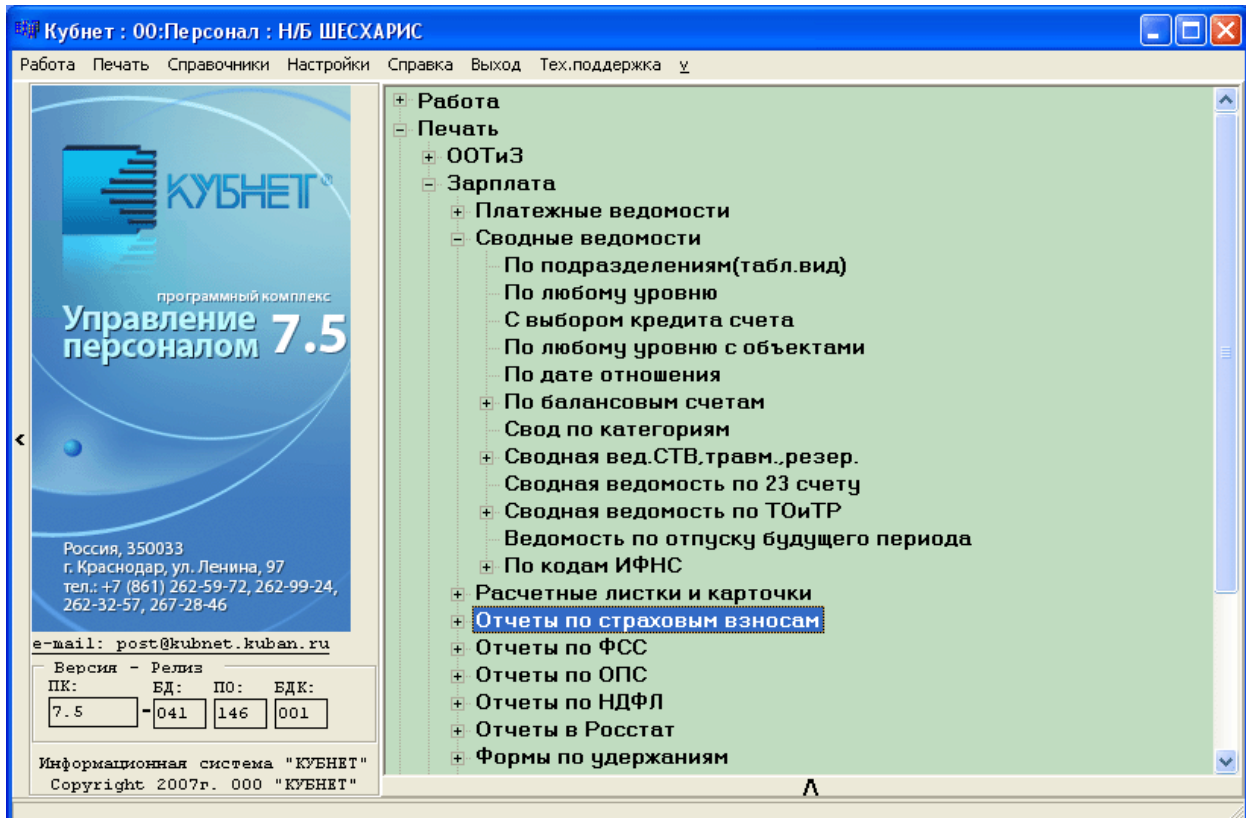

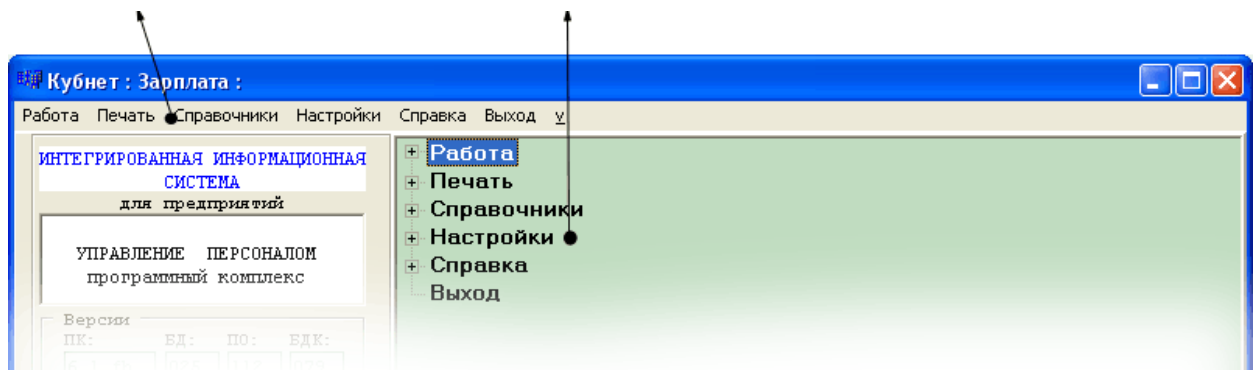

F10  
Enter.

- 
- 
- 
- 
- 
- V —

">"







"+"

"-",

Enter.

Enter.

### 2.3.

- " " ,  .
  - " " ,  .
  - " " ,  .
  - ,  .
  - ,  .
  - ,  .
- Alt+F4
- ( ) .



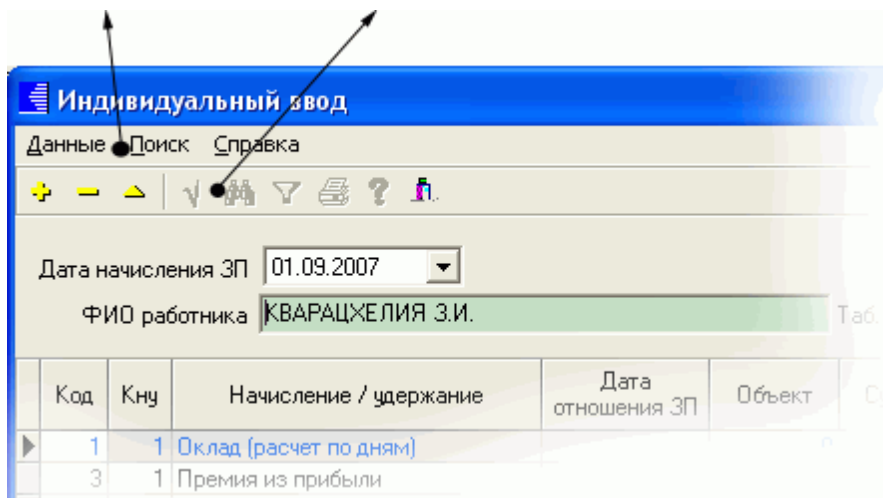

Enter.

Tab, Shift+Tab),

<-;

Ctrl+Tab.

...

**ВЕЛЬМОЖКО НИНА ГЕОРГИЕВНА**

Основные данные | Доп. данные | Надбавки | Адрес / Документ

Таб. № 9      Должность: Ведущий бухгалтер

Пол: Ж      Категория: Специалисты

## 2.4.

Справочник графиков

Данные

+ - ▲ ▼ 🔍 ? 📄



Код	Наименование
1	Пятидневная рабочая неделя
2	Шестидневная рабочая неделя
3	Календарные дни (для расчета отпуска)
4	Сокращенный рабочий день
5	Сменный
30	Календарные дни(включены праздники)



1.

2.

3.

:  
 - ;  
 - ;  
 - ( );  
**End** - ( );  
**PageUp** - ;  
**PageDown** - .

:  
 -  ,  
 );  
 -  ,  
 );  
 - , ,  
 - ;  
 - ;

F7 :  " " " ,  
 F4 :  " " " -

" " .

F8 :  : " " - " " . ' ,

- , .

.. , .

( ) . /

"+" . "-" , -

Enter. ( +) . -

Enter. ,

- Esc. .

- : .

F3

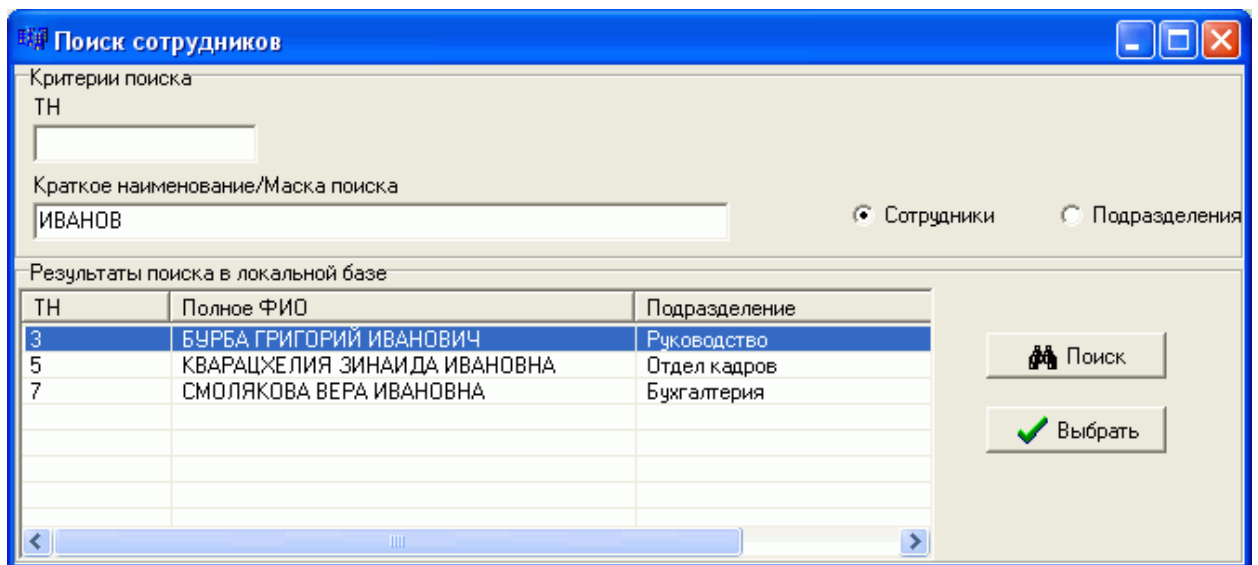

), ( . .

),

(

" "

Enter).

" "

Ctrl Enter.

trl. " "

:

;

Enter;

√

## 2.5.

Постоянные выплаты : Добавляем запись

Таб. №	8	Сотрудник	РОДНИМА И.В.	...
Наименование начисления	9	4	Пособ.до1,5лет(2-й и след.реб)	...
Вид начисления	руб.			
Отношение к з/п	пособие			
Сумма или %	6000			
Дата начала	17.03.2008			
Дата окончания	17.09.2009			

Сохранить     Отмена

**Tab -**  
**Shift + Tab -**  
**Ctrl + Tab -**

Tab, Shift+Tab),  
⌨;

Ctrl+Tab.

Tab, Shift+Tab,  
(

F8 F4

Enter

Esc.

- End

- Ctrl + ⌨

- Ctrl + ⌨

Windows.

- ;  
 - ' ' ; ;  
 - - ; ;  
 - , Shift ,  
 ; Shift.  
 ,  
 , -  
 . :  
 -

**Ctrl + Insert**

;

**Shift + Insert**

-  
-  
-



Del;

1.

( )

**End**

**Ctrl +** 

**Ctrl +** 

**Delete**

**Backspace**

**Enter**

-  
-  
-  
-  
-

;  
;

;



2.

Windows.

3.



4.



Alt+



Enter.

Enter.

5.

"

"

Состав работников

Общий       Основной       Не основной

- ; -

- , -

Tab.

" " " 2 :

" " " , "

, ,

Работать с ППС КБУ

Работать с объектами КБУ

Упрощ систем налогообложения (УСН)

, ,

.

### 3.

#### 3.1.

Вход в "Кубнет"

Ввод пользователя и пароля | Настройки

Пользователь: ADM

Пароль: \*\*\*\*

Продолжить Отказаться

#### 3.2.

)

### 3.3.

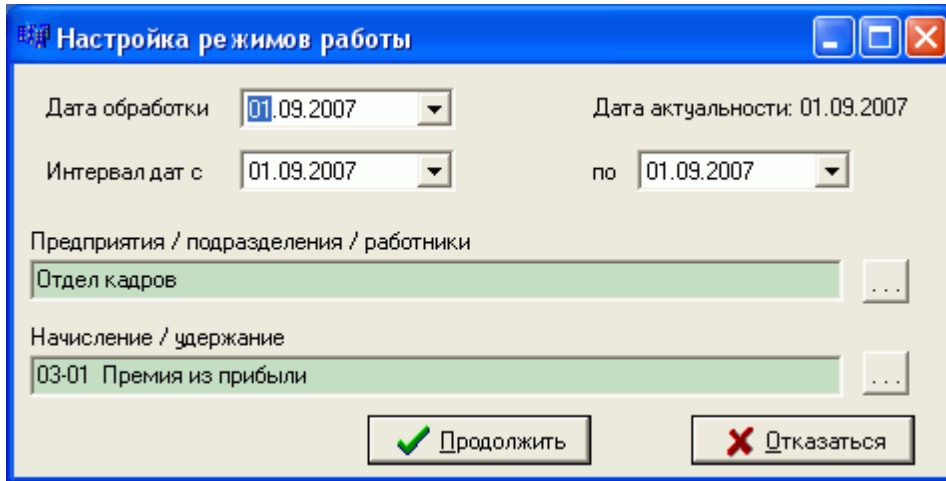

• "

" -

• "

" -

• "

...

..." -

( ),

• "

- "

/

/

" -



Дата актуальности **01.10.2007**    Пользователь **DEMO**    Пользователь

Дата обработки **01.09.2007**    Интервал дат **01.01.2007**    **01.11.2007**    Сегодня

Предприятия / подразделения / работники  
"Олимп

Начисление / удержание  
02-01 Надбавка к окладу

Выполнить : Закрытие расчетного периода

- " " - ;
- " " - (
- " " - ;

### 3.4.



Alt+F4

---

## 4.

"

"

### 4.1.

"

"

"

"

,

,

.

"

"

,

,

.

:

### 1.

,

:

●

,

:

-

"

"

-

"

"

-

"

"

-

"

"

-

"

"

-

"

"

-

"

"

-

"

"

-

"

"

-

-

"

"

-

-

"

"

-

-

"

"

-

-

"

"

"

-

-

"

"

-

-

"

"

"

-

-

"

"

-

-

"

"

-

-

"

"

-

-

"

"





- « »  
- « »  
- « »  
- « »  
- « »  
- « »  
- « »  
- « - »  
- « - »  
- « »  
- « »  
- « »  
- « »  
- « »  
- « »  
• •  
• , " " .  
• ,  
• •  
• / ,  
• , / ,  
• ,  
• •  
• :  
- ;  
- ;  
- ;  
- ;  
- ;  
• ,  
• ,  
• •  
• •

•

•

**2.**

•

•

•

•

•

•

•

•

-

-

-

-

**3.**

•

-

-

-

-

-

•

-

-

-

-

•

-

-

-

-

-

-

●

-

-

-

-

●

-

-

-

-

●

●

-

-

-

-

-

( )

-54;

-54 .

●

-

-

-

-

-

-

-

-

23-

29-

;

-1

"

,

,

";

-

-

-

-

; (

2015);

;

.

• : 2011 :  
 - ;  
 - ;  
 - ;  
 - ;  
 - ( 2013);  
 - ;  
 - :  
 - ;  
 - ;  
 - ;  
 - ;

- :  
 -  
 - 4- ( 2017);  
 -  
 -

• :  
 - ;  
 - / ;  
 - ;  
 - ;  
 - ;  
 - ;  
 - ;  
 - ;

• :  
 - 2- : (2015);  
 - 2- : (2015) - ;  
 - / ;  
 - ;  
 - , ;  
 - ;  
 - ;  
 - ;  
 - ;  
 - ;  
 - ;

- 2- ( )  
 • :  
 - N1:





— ( );

— , ;

— , ;

— .

- :

— ;

— ;

— / / ;

— ;

— ;

— ;

— ;

— .

4.

- :
- .
- .
- .

5.

- , ,

2

- " " ;
- .

4.2.

1.

- " " ( ) :
- " " "
- " "
- " " "
- " " "

- "
  - "
- 2.

" " " " \_ "

"\_ " ". ,

- 3.
- 4.

" " \_ "

"\_ "

- 5.

;

:

;

:" " \_ " " \_ "

:"

- "
- " \_ "
- " \_ "
- " \_ "

" " \_ "

" \_ "

" " \_ "

" " \_ "

- 6.

" " \_ "

"\_ "

- 7.

" " \_ " " \_ " " \_ " "

- 8.

" " \_ " " \_ " " \_ "

"\_ "

- 9.
- 10.

.

.

7-9,

- 11.

.

- 12.

" " \_ "

"\_ "



---

## 5.

" " " " .  
, , , ,  
:  
, , , ,  
.,

!!!

" " " :  
.,

- 
- 
- 
- 
- 
- 
- 
- 
- 
- 
- 
- 
- 
- 
- 
- 
- 
- 
- 
- 
- 
- 
- 

" " " " .  
" " " " .

"

"

.

.

"

".

## 5.1.

( )

,

,

,

,

,

.

"

"

.

### 5.1.1.

.

,

,

.

:

•

•

• /

•

:

•

:

—

—

—

—

•

"

"

:

—

—

—

—

—

---

— ( )

—

—

—

—

—

—

—

—

—

—

— ( ,

).

•

"

"

:

—

—

—

—

—

—

—

—

•

"

"

:

—

—

— ( , )

—

—

•

"

/

"

:

—

:

—

—

—  
—  
—  
—  
—  
—  
—  
—  
—  
—  
—  
—  
—  
—  
—  
—  
—  
—  
—

( )

,

:

,

5.1.2.

.

,

,

.

.

"

"

"

"

"

" \_ "

" \_ "

"

.

:

●

"

"

(

)

-

.

.

,

●

"

"

(

;

) –

,

( ) .

Лицевой счет

Данные Поиск Справка

Дата обработки: 01.05.2010 Дата актуальности: 01.05.2010

Подразделение: Хозяйственный отдел

ФИО
▶ ПЕТРОВ ПЕТР ПЕТРОВИЧ
РОДНИМА И. В.
СИХАРУЛИТЕ А. Ф.
ТИХОНОВ А. Ф.
ЧЕЛИКОВ С. В.

**ПЕТРОВ ПЕТР ПЕТРОВИЧ**

Основные данные | Доп. данные | Надбавки | Адрес / Документ

Таб. № 29 Должность: Бармен

ЕТН 123456 Категория: Руководители

Пол: М Система расчета з/п: Месяч. тариф (расчет по дням) Оклад 10000.00

Кол-во ставок 1.00 10000.00

Аванс 0.00

Место работы: Основное место работы

Признаки расчета з/п:

Стандартные вычеты:

График раб. времени: 1 Пятидневная рабочая нед.

Процент мес. премии: 0.00 Ночные % 0.00

БС Дт 20 0 0 БС Кт 70 0 0

Код должности

Состояние работника: Работает

### 5.1.3.

• " " . N " , " " , " " " , " " /

" , " " , " - " , " " " ,

" , ;

• " / " - .

...

:

Дата	График раб. времени	БС Дт	Система расчета з/п	Признак ЕНВД
20.01.2007	1 Пятидневная рабочая	25-00 0	Месяч. тариф (расчет по дня	
01.03.2008	1 Пятидневная рабочая	25-00 0	Месяч. тариф (расчет по дня	√
10.03.2008	1 Пятидневная рабочая	25-00 0	Месяч. тариф (расчет по дня	√
22.03.2008	1 Пятидневная рабочая	25-00 0	Месяч. тариф (расчет по дня	
11.04.2008	1 Пятидневная рабочая	25-00 0	Месяч. тариф (расчет по дня	√

Добавляем запись

Дата: 02.04.2008  Признак ЕНВД

График раб. времени: 1 Пятидневная рабочая неделя ... БС Дт: 23 0 0 ...

Система расчета з/п: Суммированный учет (год) ...

:"

- " " ( ) - ;

- " " ( ) - ;

• " " ( ) ;

• " " ( ) - ;

• " " / " / " ,

" " ;

- " " , ... 1% ;

- "S" ( ) , " " ( ) , " " ( ) , " " ( ) ,

" " ( ) , "I" ( )

" / "

Признаки расчета з/п

Данные Поиск Справка

+ - ▲ ▼ 🔍 🖨️ ? 🧑

Признак	Обозначение	Наименование
▶	√ П	Удерживается 1% профвзносов
	S	Есть внутреннее совмещение
	C	Ссуда
	K	Кредит
	B	Банк
	И	Исполнительный лист
	I	Инвалиды I,II,III группы

ПРОБЕЛ - отменить вѡ

"V"

"V".

"V"

"V"

"V"

Дата	График раб. времени	БС Дт	Система расчета з/п	Признак ЕНВД
20.01.2007	1 Пятидневная рабочая	25-00 0	Месяч. тариф (расчет по дням)	
01.03.2008	1 Пятидневная рабочая	25-00 0	Месяч. тариф (расчет по дням)	✓
10.03.2008	1 Пятидневная рабочая	25-00 0	Месяч. тариф (расчет по дням)	✓
22.03.2008	1 Пятидневная рабочая	25-00 0	Месяч. тариф (расчет по дням)	
11.04.2008	1 Пятидневная рабочая	25-00 0	Месяч. тариф (расчет по дням)	✓

Дата: 11.04.2008

Признак ЕНВД

График раб. времени: 1 Пятидневная рабочая неделя

БС Дт: 25 0 0

Система расчета з/п: Месяч. тариф (расчет по дням)



ЦО / ПДР / ЦЕХ / ВИД / Эл 3

ЦО	1 ЦО <Товарно-транспортный отдел>	...	
ПДР	15 Аппарат управления	...	
Цех	2307 Участок ТТ и СТ (АТУ, гараж)	...	
Вид	10107 Затраты на оплату труда производственных рабочих	...	
Эл 3	21000 Зарботная плата		

" "

### 5.1.4.

"

"

,

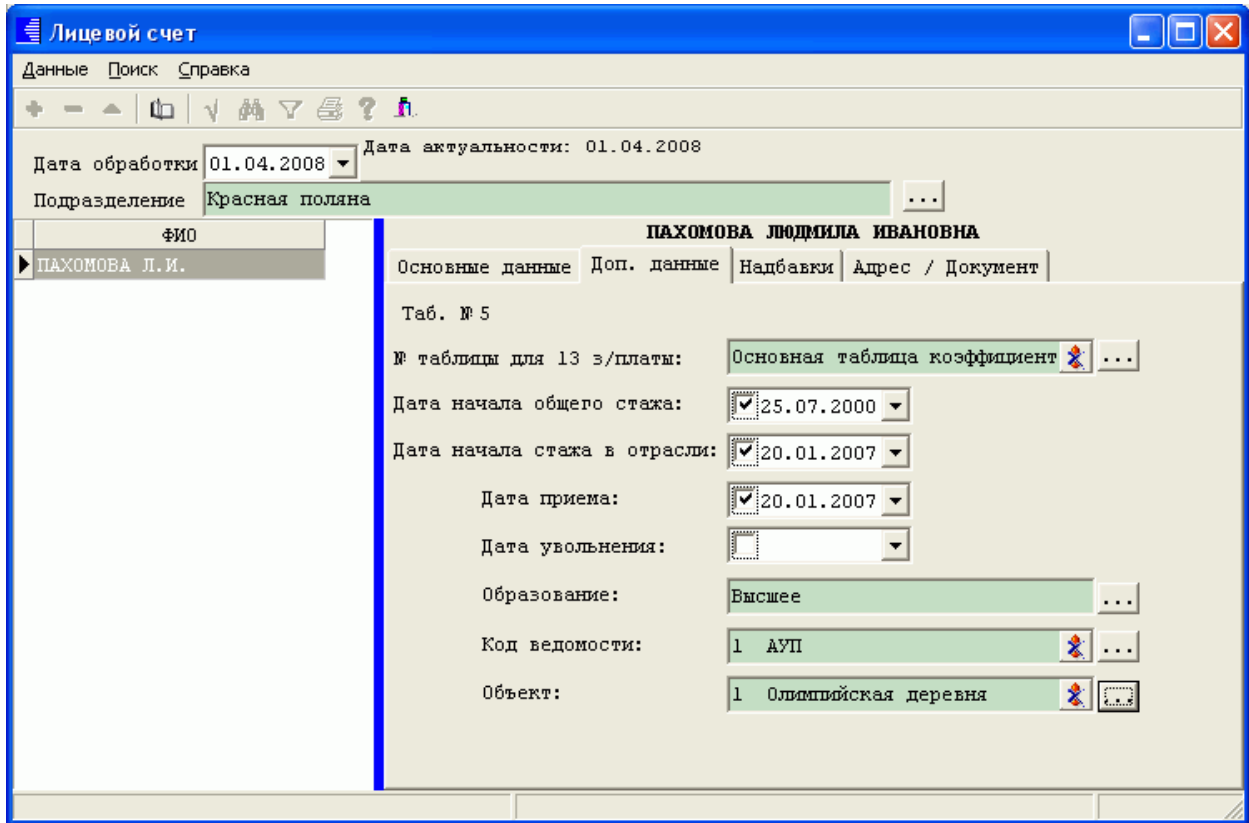

:

• " . "

• " " ( ) -

;

• " " ( ) -

,

• " " ( , " ) -

" " ,

" " ,

" ?" :

( ) ,

• " " ( , " )

---

5.1.5.

Лицевой счет

Данные Поиск Справка

Дата обработки: 01.04.2008 Дата актуальности: 01.04.2008

Подразделение: Бухгалтерия

ФИО: СКОБНИКОВА Л. Г.

РОДНИМА И. В.

СКОБНИКОВА Л. Г.

СКОБНИКОВА ЛИДИЯ ГЕОРГИЕВНА

Основные данные | Доп. данные | Надбавки | Адрес / Документ

Вид	Код	Наименование надбавки	Сумма(%)	руб. (%)	Дата	
					начала	окончания
2	1	Надбавка к окладу	10	%		
12	3	Ненорм. рабочий день	15	%		

"

"

" , " F7 : " " -

" " - " , " F4 : "

: " " - " , " F8

Список доп. выплат : Добавляем запись

Начисления: 2.3 Надб. за секретность

Сумма: 20 Дата начала: 01.01.2008

Руб. или %: % Дата окончания: 30.08.2008

Сохранить Отмена

- " :  
 ) - ,
- " " ( ) -
- " . %" ( ) - ,
- " " ( ) -
- " "( ) -

**5.1.6.**

,

.

" "

/

"

,

,

.

,

.

Лицевой счет

Данные Поиск Справка

Дата обработки 01.04.2008 Дата актуальности: 01.04.2008

Подразделение Бухгалтерия

ФИО

РОДНИМА И.В.

СКОБНИКОВА Л.Г.

**СКОБНИКОВА ЛИДИЯ ГЕОРГИЕВНА**

Основные данные | Доп. данные | Надбавки | Адрес / Документ

Адрес

Страна

Регион 23 КРАСНОДАРСКИЙ КРАЙ

Район

Город 1 КРАСНОДАР Г

Нас. пункт 31 ПАШКОВСКИЙ ПГТ

Улица ГОГОЛЯ УЛ

Дом 60 Корпус Квартира

Индекс 350027

Страховые взносы (ОПС) начислять Статус (НДФЛ) резидент 13%

Документ

Вид документа Паспорт гражданина РФ

Серия и номер 82 02 766032

Кем выдан ОВД Западного округа г. Краснодар

Дата выдачи 09.09.2002 Дата рождения 10.09.1959

Страховой номер 006-855-481 63 ИНН работника 231200650309

( , , " , " , ) ,

" " " "

" , , ,

:

—

;

—

" "

—

"

"

"

"

643.

"

"

"

"

:

БЕЛОУСОВА ЛЮДМИЛА СТЕПАНОВНА			
Основные данные	Доп. данные	Надбавки	Адрес / Документ
Адрес			
Страна	804 УКРАИНА		...
Регион			...
Район			...
Город			...
Нас. пункт			...
Улица			...
Дом	Корпус	Квартира	
Индекс			
Иностраный адрес			
Каштановый пр.2, г. Киев, Украина			

" " ( ).

### 5.1.7.

" "

,

,

,

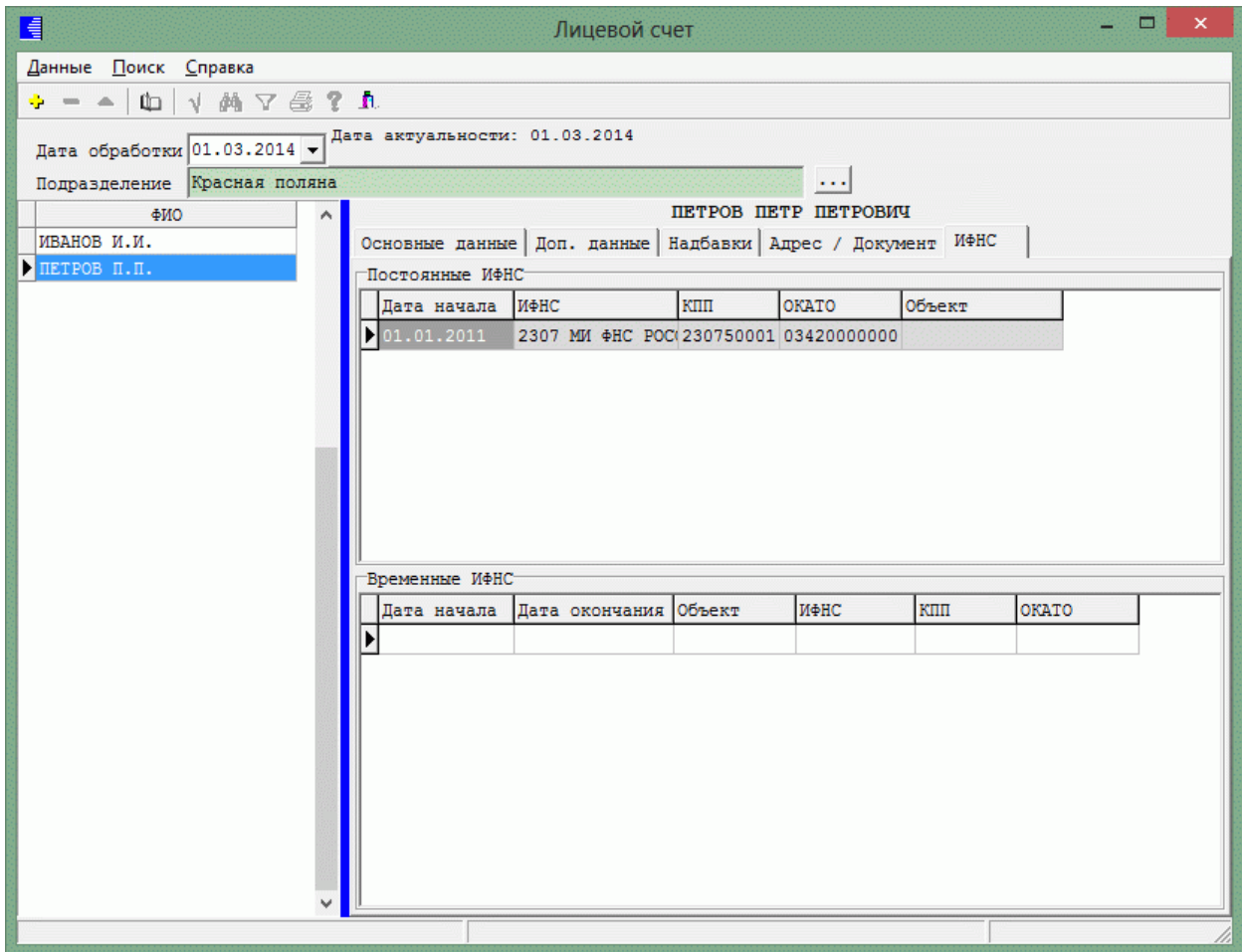

2 :

- 1) — « »
  - 2) — « »
- « » « ».

:

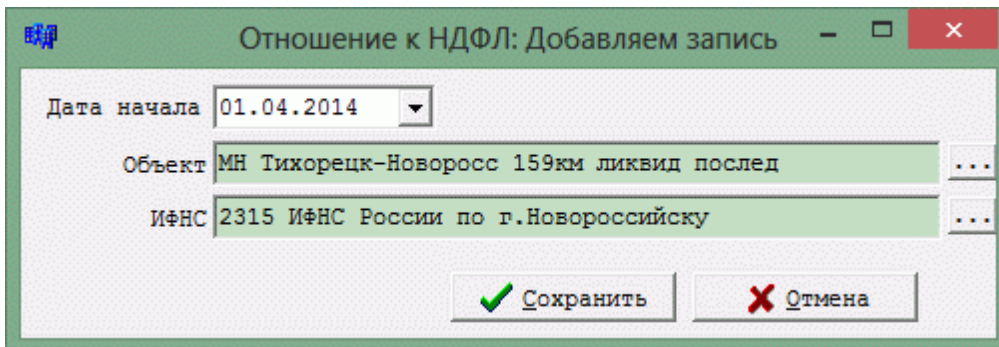

, : +  
 " , " F7 : " " -  
 " " : :  
 " " - " , F4 :  
 " " " : -



- " " ( );
- " " ( );
- " " ( ) -

Отношение к НДФЛ: Добавляем запись

Дата начала: 01.04.2014    Дата окончания: 01.05.2014

Объект: 7.1 Капитальный ремонт наружных сетей ка

ИФНС: 2312 ИФНС России №5 по г. Краснодару

- " " ( );
- " " ( );
- " " ( );
- " " ( ) -

## 5.2.

" , "

" .

;

- ( ) ,

;

- , ;

- ( ,

. .);

- " "

.

N -12".

" " \_ "

" \_ "

" .

:

•

,

,

,

•

-

•

•

•

•

•

( )

•

: -

•

•

•

"

" ,

,

"

" .

,

"

,

" ,

.

"

" .

(

,

.)

"

" \_ "

"

( )"

" .

"

"

,

-

"

.

"

"

“ ”

‘ ’

“ ”

“ ”

“ ”

‘ ’

“ ”

“ ”

“ ”



5.2.1.

“ ”

“ ”

‘ ’

“ ”

● “ ( ) -

● “ … ” ( ) -

● “ ( ) -

Tab.

-13,



Развернутый табель

Данные Поиск Справка

Текущая дата: 01.05.2010      Сортировать по: алфавиту

Подразделение: Хозяйственный отдел

Габ. №	Фамилия Имя Отчество	№ гр.	Норма		Табель	Отработано		Отработано всего		ЕТН
			Дни	Часы		дней	часов (день)	дней	часов	
29	ПЕТРОВ ПЕТР ПЕТРОВИ	1	19	152	пвв...впв...вв...вв...вв.	19	152	19	152	123456
23	РОДНИМА И. В.	1	19	152	пвв...впв...вв...вв...вв.	19	152	19	152	963369
24	СИХАРУЛИТЕ А. Ф.	1	19	152	пвв...впв...вв...вв...вв.	19	152	19	152	
26	ТИХОНОВ А. Ф.	1	19	152	пвв...впв...вв...вв...вв.	19	152	19	152	852963
27	ЧЕЛИКОВ С. В.	2	24	167	пв...пв...в...в...в.	24	168	24	168	

"

"

С



" "

Изменение графика работы

Данные Поиск Справка

№	График рабочего времени наименование	Дата	Норма		Отработано	
			Дней	Часов	Дней	Часов
1	Пятидневная рабочая неделя	01.04.2008	8	64	0	0
2	Шестидневная рабочая неделя	11.04.2008	17	118	0	0

"

"



( )

Развернутый табель

Данные Поиск Справка

Текущая дата: 01.04.2008      Сортировать по: алфавиту

Подразделение: Хозяйственный отдел

Таб. №	фамилия Имя Отчество	№ гр.	Прошл. мес		Норма			Часы проп	Табель	Отработано		Отработано всего		Тек. мес	
			Пере раб.	Отгул	Дни	Часы	Прив			дней	часов (день)	дней	часов	Пере раб.	Отгул
14	КРИНЬКОВ С.П.	1			22	176	176		...вв...вв...вв...вв...	22	182	22	182	6	
18	ПРОДОВЦОВ И.Ф.	1			22	176			...вв...вв...вв...вв...	22	175	22	175		
12	СИХАРУЛИТЕ А.Ф.	1			22	176			...вв...вв...вв...вв...	22	175	22	175		
16	ТИХОНОВ А.Ф.	1			22	176			...вв...вв...вв...вв...	22	175	22	175		
17	ЧЕЛИКОВ С.В.	2			26	182	182		...вввввв.в...в...в...	21	182	21	182	0	

Развернутый табель : Редактирование

Основная работа Объекты Очистить график работы

F2 F3 F4 F7 F8 F10

Подразделение Хозяйственный отдел  
ДУДАРИН СЕРГЕЙ ВАЛЕНТИНОВИЧ

СЕНТЯБРЬ 2007  
Число 12

Норма дней	1	2	3	4	5	6	7	8	9	10	11	12	13	14	15	16	17	18	19	20	21	22	23	24	25	26	27	28	29	30	Дни	Часы	Часы ночн.
20	с	в	с	с	с	с	с	с	в	с	.	.	.	с	в	.	.	.	.	.	с	в	.	.	.	.	.	с	в	14	0		

Отработки	Число дней
Наименование	
Норма дней	20
Норма часов	160
Отработанные дни	14
Отработанные часы	0
Ночные часы	
Вечерние часы	
Праздничные часы	
Праздничные - сверх.нормы	
Сверхурочные часы	
Сверхурочные 2	
Отработано в календ.днях	30
Отработанные дни(1 половина)	10
Отработанные часы(1 половина)	0

PgUp, PgDown

" " ;

**F2** - ; . . .

**F3** - ;

" " ;

;

**F4** - .

;

**F7** - ;

**F8** - ;

**F10** - .

Shift.

F3

Код	Наименование
К	СЛУЖЕБНЫЕ КОМАНДИРОВКИ
Р	ДЕКРЕТНЫЙ ПО КАЛЕНДАРНЫМ
О	ОЧЕРЕДНОЙ ОТПУСК (ПО КАЛЕНДАРНЫМ ДНЯМ)
Б	БОЛЬНИЧНЫЙ ПО КАЛЕНДАРНЫМ
Д	ЕЖЕГОДНЫЙ ДОПОЛНИТЕЛЬНЫЙ ОТПУСК
И	УЧЕБНЫЙ ОТПУСК С СОХРАНЕНИЕМ З/ПЛАТЫ
В	УЧЕБН.ОТПУСК С ЧАСТИЧН.СОХР.З/ПЛАТЫ
З	ДОП.УЧ.ОТПУСК БЕЗ СОХРАН. З/ПЛАТЫ
Ж	ЧАСТИЧ.ОПЛАЧ.ОТПУСК ПО УХОДУ ЗА РЕБЕНКО
Л	ДОП.ОТПУСК БЕЗ СОХР.З/П ПО УХОДУ ЗА РЕБ
М	ДОП.ОТПУСК ПО РЕШЕНИЮ АДМИНИСТРАЦИИ

Введите количество дней

OK Cancel

" ( ), " "

,

" " !!!

, U - D.

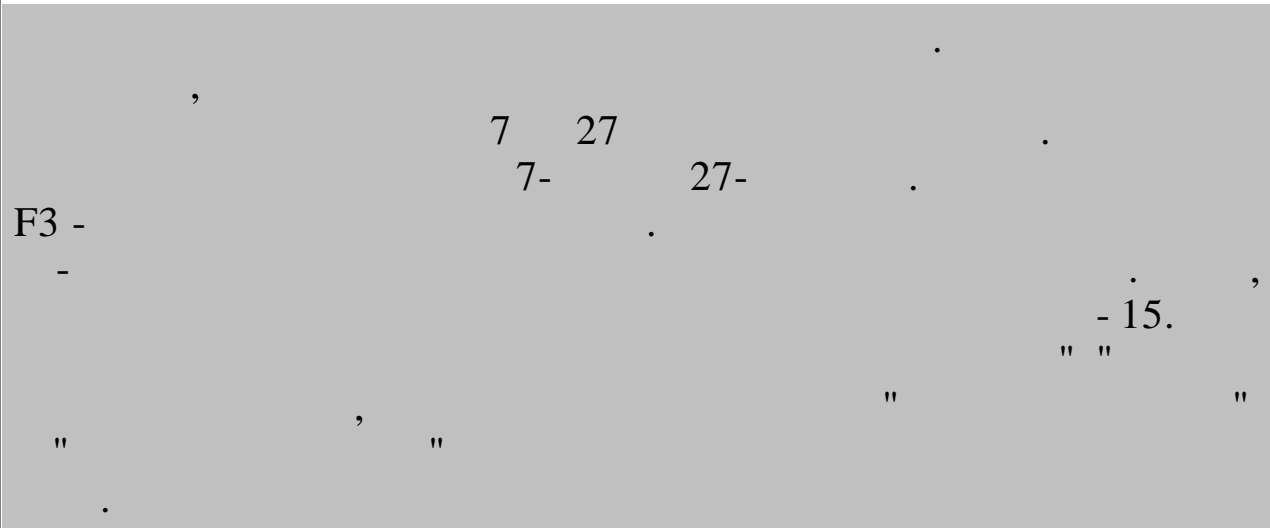

F3 -

7 27  
7- 27-

- 15.

""

""

**F2.**

( , )

F4

" "

( , , . ).



Отработки	
Наименование	Число дней
Норма дней	20
Норма часов	160
Отработанные дни	14
Отработанные часы	0
Ночные часы	
Вечерние часы	
Праздничные часы	
Праздничные - сверх.нормы	
Сверхурочные часы	
Сверхурочные 2	
Отработано в календ.днях	30
Отработанные дни(1 половина)	10
Отработанные часы(1 половина)	0

:

- " " " ",
- " " .
- .
- ; ;
- , , .
- ;
- - , Enter.
- .
- ( " "), ( " ").

• .

" " - "

( ") " "

" .

**Развернутый табель : Редактирование**

Основная работа Объекты Очистить график работы

F2 F3 F4 F7 F8 F10

Подразделение **Руководство**  
**ГОРШКОВ АЛЕКСАНДР АНАТОЛЬЕВИЧ**

АПРЕЛЬ 2008  
 Число 11

Норма дней	1	2	3	4	5	6	7	8	9	10	11	12	13	14	15	16	17	18	19	20	21	22	23	24	25	26	27	28	29	30	Дни	Часы	Часы ночн.
22	.	.	.	.	В	В	.	.	.	.	.	В	В	.	.	.	.	В	В	.	.	.	.	.	В	В	.	.	.	.	22	175	

Отработки по объектам		Наименование объекта	Работал с
Наименование	Число дней	2 Лыжная трасса	11.04.2008
Норма дней		БС Дт	БС Кт
Норма часов		25 0 0	70 0 0
Отработанные дни		ЦО / ПДР / ЦЕХ / ВИД / Эл Э	
Отработанные часы		4 / 2 / 2306 / 102 / 11007	
Ночные часы		Тариф	Система оплаты
Вечерние часы		50000	Месяч.тариф (расчет)
Праздничные часы			
Праздничные - сверх.нормы			
Сверхурочные часы			
Сверхурочные 2			
Отработано в календ.днях			
Отработанные дни(1 половина)			
Отработанные часы(1 половина)			

Далее Отмена

• " ( )

— , ;

• " ( , ) — ,

• " " " " ( ;

) -

• " / / / / " ( ;

) - " / /

/ / ". ;



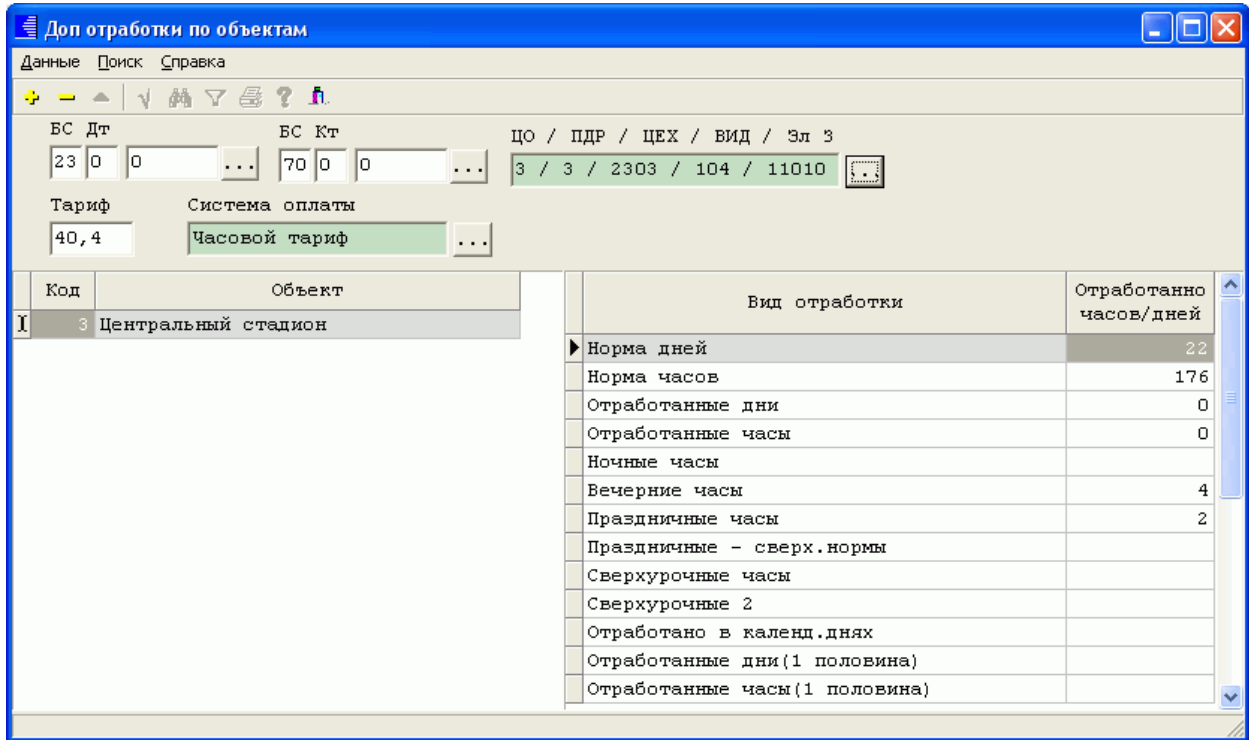

F7,

Tab.

Tab.

- " " " " ( ) - ;
- " / / / / " ( ) - " / / / / " ;
- " " ( ) - ;
- " " ( ) - " ;

## 5.2.2.

Табель по бъектам - почасовой учет

Данные Поиск Справка

Текущая дата: 01.04.2008      Сортировать по: алфавиту

Подразделение: Транспортный участок

Таб. №	фамилия Имя Отчество	Норма дней	Табель	Отработано	
				дней	часов
15	ЕГУДИН А.В.	22	1111вв.....вв.....вв.....вв...	2	8
15	ЕГУДИН А.В.	22	2222вв.....вв.....вв.....вв...	2	8

2 Лыжная трасса/ 3 Центральный ста/

Табель по объектам - почасовой учет : Редактирование

Объекты

F4 F7 F8 F9 F10

Подразделение Транспортный участок  
ЕГУДИН АЛЕКСЕЙ ВАСИЛЬЕВИЧ

АПРЕЛЬ 2008  
3 Центральный стадион

Табель почасового учета работы на объектах (доп.)

Номер	1	2	3	4	5	6	7	8	9	10	11	12	13	14	15	16	17	18	19	20	21	22	23	24	25	26	27	28	29	30	Дни	Часы
1	1	1	1	1	в	в	.	.	.	.	.	в	в	.	.	.	.	в	в	.	.	.	.	в	в	.	.	.	.	2	8	
2	2	2	2	2	в	в	.	.	.	.	.	в	в	.	.	.	.	в	в	.	.	.	.	в	в	.	.	.	.	2	8	

Наименование	Число дней
Норма дней	22
Норма часов	176
Отработанные дни	2
Отработанные часы	8
Ночные часы	
Вечерние часы	
Праздничные часы	
Праздничные - сверх.нормы	
Сверхурочные часы	
Сверхурочные 2	
Отработано в календ.днях	
Отработанные дни (1 половина)	
Отработанные часы (1 половина)	

Наименование объекта: 3 Центральный стадион

Работал с: 01.04.2008

БС Дт: 23 0 0

БС Кт: 70 0 0

ЦО / ПДР / ЦЕХ / ВИД / Эл 3: 6 / 9 / 2307 / 101 / 11013

Вид деятельности: Капстроительство

Тариф: 30,7

Система оплаты: Часовой тариф

Отработано дней: 4

“ ” ( )

“ ” F7

“ ” ( )

“ ” ( ) -

“ ” ( ) -

“ ” ( ) -

“ ” ( ) -

“ ” ( ) -

“ ” ( ) -

“ ” ( ) -

Enter.

F9

F4

F8

Enter.



F4



5.2.3.

: " " \_ "

" \_ " " \_ "

• " " ( ) -

• " ... " ( ) -

• " ) -

" "



Дополнительные отработки по основному таблице

Данные Поиск Справка

Текущая дата: 01.03.2014      Сортировать по: алфавиту

Подразделение: Красная поляна

Таб. №	фамилия Имя Отчество	Код	Вид отработки	Отработано часов/дней
10	ИВАНОВ И.И.	1	Норма дней	20
11	ПЕТРОВ П.П.	2	Норма часов	159
		3	Отработанные дни	17
		4	Отработанные часы	135
		5	Ночные часы	0
		6	Вечерние часы	
		7	Праздничные для смен	
		8	Выходные по приказу	0
		9	Сверхурочные часы	0
		10	Сверхурочные 2	0
		11	Часы ремонта	
		12	Школьный день (в часах)	
		13	Учебн. день аспирантов (в часах)	
		14	Часы в пути	

Tab.

Enter.

5.2.4.

Табель по объектам за прошлые периоды

Данные Поиск Справка

Дата расчета 01.04.2008 Подразделение Отдел кадров

Дата перерасчета 01.03.2008

Таб. №	ФИО работника	Код	Объект	Код	Виды отработки	Дни / часы
6	ЕГОРОВА Л.Ф.	3	Центральный стадион	1	Норма дней	20
7	КУЛАКОВА Г.И.			2	Норма часов	159
				3	Отработанные дни	2
				4	Отработанные часы	8
				39	Отработано в календарных	2

Тариф 8000 Система оплаты Месяч.тариф (расчет по дня)

БС Дт 25-00 0 ЦО / ПДР / ЦЕХ / ВИД / Эл 3 4 / 5 / 2302 / 3 / 11030

Tab

**Ввод отработок**

Наименование объекта  
 ...

тариф  система оплаты

БС Дт    ... ЦО / ПДР / ЦЕХ / ВИД / Эл 3  
 ...

Наименование	Число дней
Норма дней	20
Норма часов	159
Отработанные дни	2
Отработанные часы	8
Ночные часы	
Вечерние часы	
Праздничные часы	
Праздничные - сверх.нормы	
Сверхурочные часы	
Сверхурочные 2	
Отработано в календ.днях	2
Отработанные дни (1 половина)	
Отработанные часы (1 половина)	

Tab.

## 5.2.5.

:" " \_ " " \_ " " \_ "

- " .

• " " ( ) -

• " ; " ( ) -

( , ) , ;

• " " ( ) - ,

" . . . "

,

Дополнительный табель за прошлые периоды

Данные Поиск Справка

Дата расчета 01.04.2008 Подразделение Отдел кадров

Дата перерасчета 01.03.2008

ФИО работника	Код	Вид отработки	Дни / часы	Счет	Субсчет	Кау	ЦО	ПДР	ЦЕХ	ВИД	ЭлЗ
КУЛАКОВА Г.И.	1	Норма дней	20	25	0	0	7	10	2312	108	11016
ПАХОМОВА Л.И.	2	Норма часов	159								
	6	Вечерние часы	3								

" ,

"

**Ввод отработок**

Наименование	Число дней
Норма дней	20
Норма часов	159
Отработанные дни	
Отработанные часы	
Ночные часы	
Вечерние часы	3
Праздничные часы	
Праздничные - сверх.нормы	
Сверхурочные часы	
Сверхурочные 2	
Отработано в календ.днях	
Отработанные дни (1 половина)	
Отработанные часы (1 половина)	

КУЛАКОВА ГАЛИНА ИВАНОВНА

БС Дт

25 0 0 ...

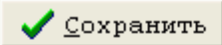

### 5.2.6.

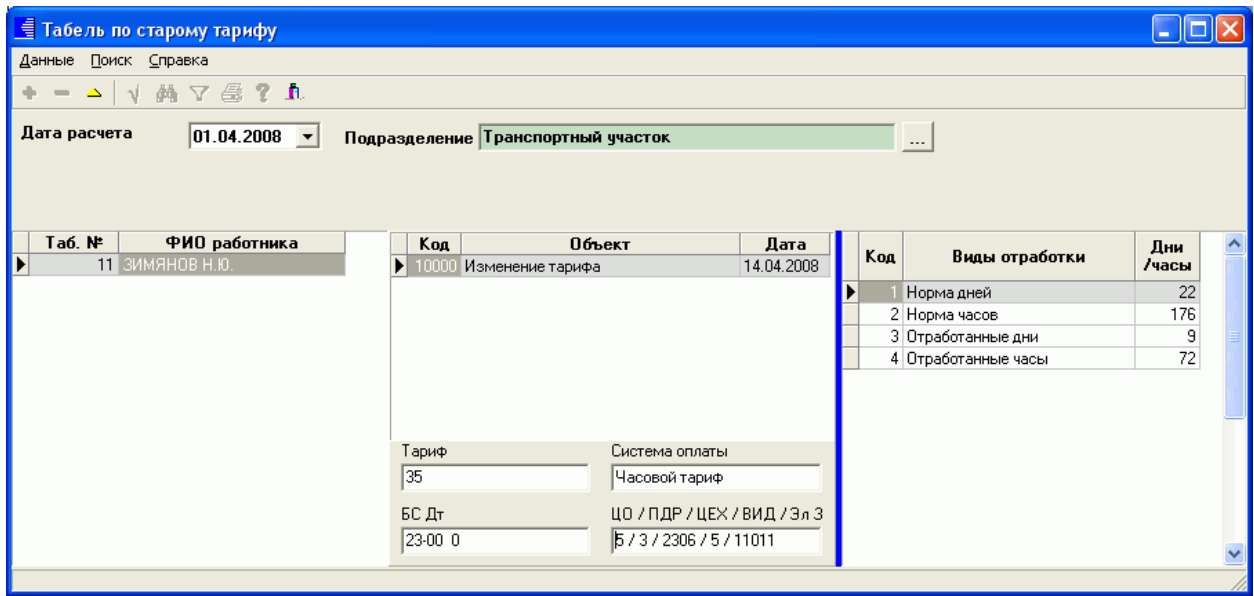

### 5.2.7.

" " " " ( ).  
: " " - " " - " " - "  
" .  
!!!

**Заполнение таблиц**

Введите данные для формирования таблицы

Дата расчета

Участок

**5.2.8.**

:" " \_ " " \_ " " \_" "

,

• " " ( ) -

,

;

• " " ( ) -

,

Таб. №	Фамилия имя отчество	КТУ
15	ЕГУДИН А.В.	1
11	ЗИМЯНОВ Н.Ю.	1
13	ПУРЕ П.Г.	0
12	СИХАРУЛИТЕ А.Ф.	0.8

1.

:

• " " \_

• " " ( ) -

— " "



### 5.2.9.

Соответствие БС видам деятельности

Данные Поиск Справка

+

Счет	Субсчет	Кау	Вид деятельности	Наименование
23	1	1703	3	Кап.ремонт
23	2	1707	10	Капстроительство
23	2	1714	9	Спорт

Соответствие БС виду деятельности : Редактируем запись

БС Дт Вид деятельности

23 2 1707 ... Капстроительство ...

Сохранить Отмена

### 5.2.10.

" "

: " " \_ " " \_ " " \_ "

,

,

" "

:

• " " ( ) -

,

,

Номер табеля	Дата составления	Подразделение	Готовность ТУ	Признак загрузки
0	01.04.2008	Отдел кадров	НЕ ГОТОВ	НЕ ЗАГРУЖЕН
0	01.04.2008	Руководство	ГОТОВ	НЕ ЗАГРУЖЕН

:

• " " \_ " " ;

• " " \_ "

" ,

• " " \_ ;

• " " \_ "

" ;

• " " \_ ,

" " , . . " "

" " "

: " !"

---

" F2 ( : " " - F2).

" F2 ( : " " - F2).

" F2 ( : " " - F2).

" F2 ( : " " - F2).

" F2 ( : " " - F2).

" F2 ( : " " - F2).

" F2 ( : " " - F2).

" F2 ( : " " - F2).

" F2 ( : " " - F2).

" F2 ( : " " - F2).

" F2 ( : " " - F2).

" F2 ( : " " - F2).

).

,

(

,

,

,

,

,

),

"

"

. . .

,

.

(

),

:

1)

,

:

"

"

-

"

"

-

2)

,

:

"

"

-

"

"

-

-

"

"

-

"

"

5.2.11.

.

: "

"

-

"

"

-

"

"

-

"

".

:

• "

" (

) -

.

,

;

• "

... " (

) -

:

,

• "

" (

) -

,

"

"

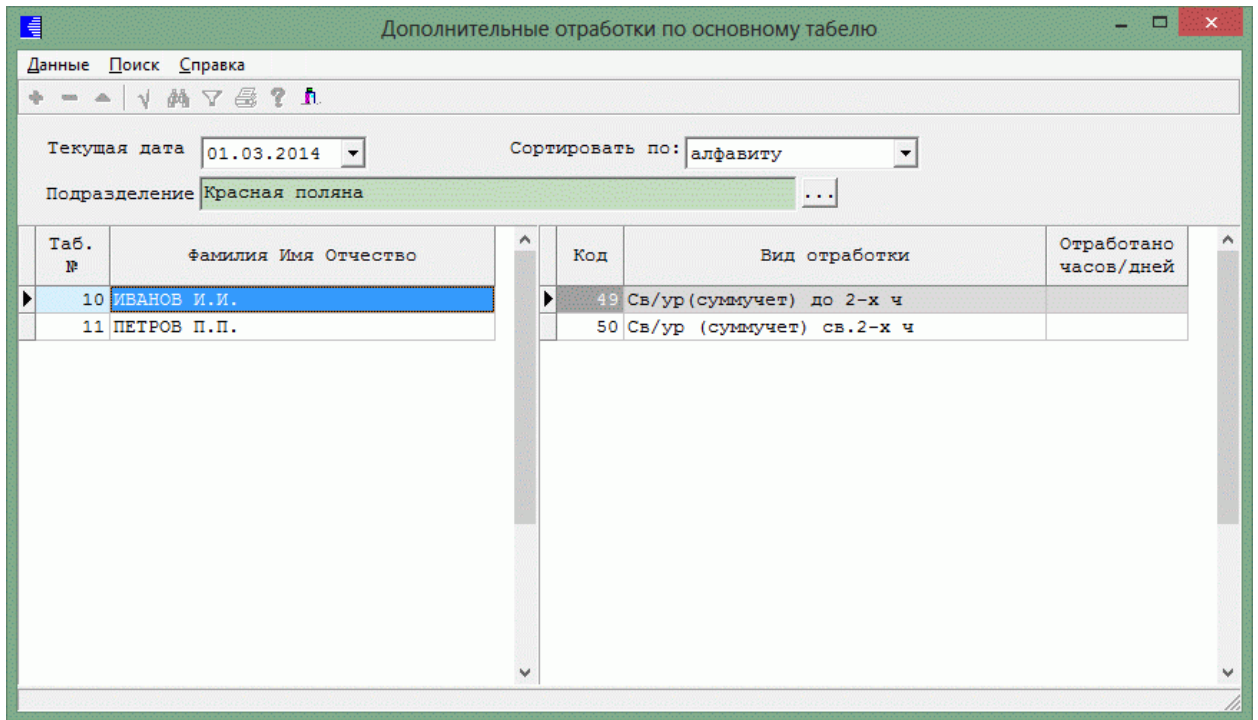

“

Tab.

:

•

•

•

•

5.3.

Enter.

“

”

)

.

.

“;

/

”

(

”

”

”

/

” ” ” ” ” ” ” ” ” ”

” ” ” ” ” ” ” ” ” ” ” ”

” ” ” ” ” ” ” ” ” ” ” ”

” ” ” ” ” ” ” ” ” ” ” ”

” ” ” ” ” ” ” ” ” ” ” ”

” ” ” ” ” ” ” ” ” ” ” ”

” ” ” ” ” ” ” ” ” ” ” ”

” ” ” ” ” ” ” ” ” ” ” ”

” ” ” ” ” ” ” ” ” ” ” ”

” ” ” ” ” ” ” ” ” ” ” ”

” ” ” ” ” ” ” ” ” ” ” ”

Расчетный лист

Данные Поиск Справка

Дата 05.2010 Сортировка по алфавиту

Подразделение Хозяйственный отдел

ФИО	Петров Петр Петрович	Таб.№	23	ЕНН	963369	Отработано дней:	19	часов	152.00	Сумма льгот:	0.00
Род.дн	И. В.	Система расчета з/пл:	Месяч.тариф (расчет по дням)		45 000.00	С начала года:	0.00				

Вид	Код	Начисления	Дата	Дни/часы	Сумма	Вид	Код	Удержания	Дата	Сумма
1	1	Оклад (расчет по дням)			45000.00	100	1	НДФЛ		8190.00
2	1	Надбавка к окладу			18000.00					

BS 26-00 0			BS 68-00 0		
Сумма с прошлого месяца:	0.00	Итого начислено:	63 000.00	Итого удержано:	8 190.00
		К выплате:	54 810.00	Сумма в следующий месяц:	0.00
С начала года:		Совокупный доход:	315 000.00	Облагаемый доход:	315 000.00
				НДФЛ:	40 950.00

Tab Shift+Tab.

” : ” ;

- ;

- ,



**Расчетный лист: Добавляем запись** ✖

Дата: 01.04.2008

Ф.И.О.

Код начисления  ...

Дата, за которую производится выплата  ▾

Сумма

Дни/ часы

Признак ЕНВД  ▾

• " " – ;

• " . . ." ( ) –

• " / " ( ) –

• " , , " ( ) – ;

• " / " ( ) – /

• " " ( ) – .

!!!

( , ).

- " " : " " ;
- (F2)** – " " ;
- F3(Ctrl+F3)** – " " ;
- F6 (F6)** – " " ;
- F9 (F9)** – " " ;





(F5)

-

"

".

,

"

.

" -

Esc.

## 5.4.

,

.

,

.

: "

" - "

" - "

".

:

- 
- 
- 

"

"

/ .

"

"

/ .

"

"

/

.

-

.

.

:

:

,

.

,

,

"

.

/ "

2

:

.

### 5.4.1.

/ .

: "

"

- "

" - "

" - "

"/"

" - "

".



**Индивидуальный ввод: Добавляем запись**

Ввод в режиме автоматических кодов

Начисление / удержание: 12.4 Увелич.объема работ

Сумма: 3000

Дни/часы:

Дата отношения ЗП: 01.04.2008

Объект: 1 Олимпийская деревня

БС Дт: 23 0 0

БС Кт: 70 0 0

ЦО/ПДР/ЦЕХ/ВИД/ЭлЗ: 12 / 8 / 2307 / 107 / 11016

Признак ЕНВД: определяется автоматически

• " / " ( ) – / ,  
 ;

• " " ( ) – ;

• " / " ( ) –  
 ;

• " " ( ) –

• " " ( ) – ;

• " " " ( ) –  
 ;

• " / / / / " ( ) –  
 ;

" " "

" – " "

!!!

( / , ) ,

5.4.2.

/ .

: " " - " " - " " / " " - " "

• " " ( , ) -

• " ; , " ( ) -

• " " ( ) - ,

• " / " ( / , ) -

• " " ( " ) -

• " , " ( ) - ,

**Групповой ввод**

Данные Поиск Справка

Дата расчетного месяца 01.04.2008  
 Дата, за которую производится выплата 01.04.2008

Участок Хозяйственный отдел  
 Нач./удерж. 3.2 Ежемесячная премия  
 Б. счет 23-1 1724 Аналитические статьи 7 / 9 / 2309 / 104 / 11014

Таб. №	ФИО	Дт	Аналитические статьи	Сумма
14	КРИНЬКОВ СЕРГЕЙ ПАВЛОВИЧ	23-1 1724	7/9/2309/104/11014	500
18	ПРОДОВЦОВ ИВАН ФЕДОРОВИЧ	23-1 1724	7/9/2309/104/11014	500
16	ТИХОНОВ АЛЕКСАНДР ФЕДОРОВИЧ	23-1 1724	7/9/2309/104/11014	500
17	ЧЕЛИКОВ СЕРГЕЙ ВАЛЕНТИНОВИЧ			
<b>ИТОГО</b>				<b>1500</b>

### 5.4.3.

: " " ,  
 " " ,  
 ,  
 .  
 ,  
 .  
 - ,  
 .  
 : " " - " " \_ "  
 " \_ " "/" " \_ "  
 " .  
 :  
 • " " ( , ) –  
 ;  
 • " , " ( ) –  
 , .

- " " ( ) – , ;
- " / " ( ) – / , ;
- " " ( ) – , ;
- " " ( " " ) – " ) –
- " " ( ) – , ;

**Групповой ввод за работу на объектах**

Данные Поиск Справка

Дата расчетного месяца 01.04.2008  
 Дата, за которую производится выплата 01.04.2008

Участок Хозяйственный отдел  
 Нач./удерж. 3.1 Премия из прибыли  
 Объект 2 Лыжная трасса  
 Б. счет 91-0 0 Аналитические статьи 7 / 8 / 2313 / 105 / 11019

Таб. №	ФИО	Дт	Аналитические статьи	Сумма
14	КРИНЬКОВ СЕРГЕЙ ПАВЛОВИЧ	91-0 0	7/8/2313/105/11019	1000
18	ПРОДОВЦОВ ИВАН ФЕДОРОВИЧ	91-0 0	7/8/2313/105/11019	1000
16	ТИХОНОВ АЛЕКСАНДР ФЕДОРОВИЧ			
17	ЧЕЛИКОВ СЕРГЕЙ ВАЛЕНТИНОВИЧ	91-0 0	7/8/2313/105/11019	1000
<b>ИТОГО</b>				<b>3000</b>



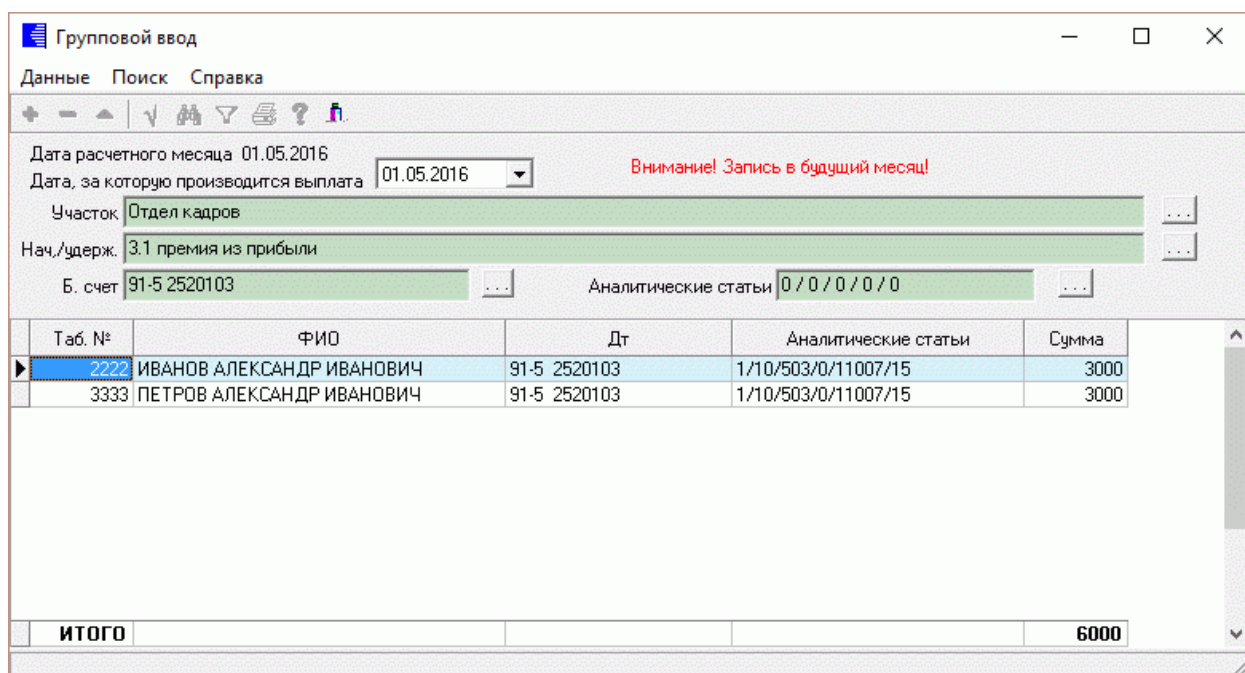

### 5.4.5.

/ .

:" " - " " - "

" - " " - "

:"

• " " ( , ) -

;

• " , " ( ) -

,



- " " ( ) - ,
- " ./ " ( ) - / ,
- " " ( ) - ,
- " . " ( " ) - ) -
- " " ( ) - ,

Групповой ввод за работу на объектах

Данные Поиск Справка

Дата расчетного месяца 01.05.2016  
 Дата, за которую производится выплата 01.05.2016 Внимание! Запись в будущий месяц!

Участок Отдел кадров

Нач./удерж. 3.1 премия из прибыли

Объект 4 ДАГЕСТАН

Б. счет 91-5 2520103 Аналитические статьи 0/0/0/0/0

Таб. №	ФИО	Дт	Аналитические статьи	Сумма
2222	ИВАНОВ АЛЕКСАНДР ИВАНОВИЧ	91-5	18/15/2615/60101/21002/15	1000
3333	ПЕТРОВ АЛЕКСАНДР ИВАНОВИЧ	91-5	18/15/2615/60101/21002/15	1000
<b>ИТОГО</b>				<b>2000</b>

## 5.4.6.

/ , .  
 , . / ,  
 : " " - " " - "  
 " - " "/" " - "  
 ".  
 :  
 • " " ( ) - ;  
 • " " ( ).

Индивидуальный ввод

Данные Поиск Справка

Дата начисления ЗП

ФИО работника  Таб. №

Код	Кну	Начисление / удержание	Дата отношения ЗП	Объект	Сумма	Дни/ часы	Дт	Кт	ЦО/ПДР/ЦЕХ/ВИД/Эл 3
▶	1	Оклад (расчет по дням)	01.03.2008	0	1000		25-0 0	70-0 0	4/4/2303/102/11007

**Индивидуальный ввод: Добавляем запись**

Ввод в режиме автоматических кодов

Начисление / удержание: 1.3 Оклад (расчет по часам)

Сумма: 1000

Дни/часы:

Дата отношения ЗП: 01.03.2008

Объект:

ВС ДТ: 25 0 1

ВС КТ: 70 0 0

ЦО/ПДР/ЦЕХ/ВИД/ЭлЗ: 5 / 4 / 2306 / 101 / 11008

Признак ЕНВД: определяется автоматически

- " / " ( ) – / ,
- " " ( ) – ;
- " / " ( ) – ;
- " " ( ) – ;
- " " ( ) – ;
- " " " ( ) – ;
- " / / / / " ( ) – ;
- " – " "

## 5.4.7.

257- 29.12.2006  
50'000.00

Таб.№	Ф.И.О. работника	Месяц выплаты	Ребенок	Дата рождения ребенка	Вид	Код	Наименование начисления	Сумма выплаты
5	ПАХОМОВА Л.И.	АПРЕЛЬ	Пахомов Александр	12.03.2006	11	8	Мат.помощь на рождение реб	10000,00

Единовременная материальная помощь при рождении ребенка: Редактир...

Дата: 01.04.2008

Ф.И.О.: ПАХОМОВА Л.И. Таб.№: 5

Ребенок: Пахомов Александр

начисления: 11-8 Мат.помощь на рождение ребе...

Сумма выплаты: 10000

Сохранить Отмена

- " " ( ) - ;
- " . . " ( ) - , ;
- " " ( " ( ) - ;
- " " ( ) - , ;
- " " ( " " ) - .

5.4.8.

- 99.

- " " - " " - "
- " " " / " " - "
- " " ( ) - ;
- " / " ( ) - , ;

- " (
- " / " ( ) - / ,

Корректировка стандартных налоговых вычетов

Данные Поиск Справка

Дата начисления 01.03.2014

Подразделение / сотрудник Красная поляна

Стандартный налог, вычет 104. 500 руб. на налогоплательщика пп.2 п.1 ст.218 НК

Начисление / удержание 99.7 корр.выч.работн.по коду 104

Таб. номер	Фамилия Имя Отчество	Сумма	Дата отношения
10	ИВАНОВ ИВАН ИВАНОВИЧ	1000	01.03.2014
11	ПЕТРОВ ПЕТР ПЕТРОВИЧ	1000	01.03.2014

Корректировка стандартных налоговых вычетов: Редакт...

Сотрудник ИВАНОВ ИВАН ИВАНОВИЧ

Таб. № 10

Сумма 1000

Дата отношения ЗП 01.03.2014

Сохранить Отмена

- " ( ) - ,

- " " ( ) - .
- " " ( ) - .
- " ; " ( ) - .

## 5.5.

- :
- ,
- ,
- ,
- ,
- ,
- ,
- .
- : " " - " " - " " .
- :

- 
- 
- 
- 
- 
- 
- 

### 5.5.1.

- " " - " " - " " - " " .
- " " - " " - " " - " " .
- " " ( ) - .
- , .
- , .
- ;

• " " ( ) .

Ссуда

Данные Поиск Справка

Текущая дата 01.04.2008

Подразделение Руководство

Таб. №	Фамилия Имя Отчество	Начальная сумма	Остаток	Месячная выплата	Мат. выгода	Дата начала удержания	Ставка ЦБ
1	ГОРШКОВ А.А.	100000	65000	5000	ЕСТЬ	01.09.2007	10

Ссуда: Редактируем запись

Таб. № 1 ФИО ГОРШКОВ А.А.

Начальная сумма 100000

Остаток 65000

Месячная выплата 5000

Материальная выгода ЕСТЬ

Дата начала удержания 01.09.2007

Ставка ЦБ 10

Сохранить Отмена

• " " ( ) ;

• " " ( ) - ;

• " " ( ) - ;

• " " ( ) - ;



---

● "

) - " ( , ;

● "

" ( ) - , . ;

● "

" ( ) - - " " .

" " , " " .

### 5.5.2.

" : " " - " " - " " - "

● "

" ( ) - , . ;

● "

" ( ) . , .

**Кредит** \_ \_ X

Данные Поиск Справка

Текущая дата: 01.04.2008

Подразделение: Бухгалтерия

Таб. №	Фамилия Имя Отчество	Магазин	Начальная сумма	Остаток	Месячная выплата
8	РОДНИМА И.В.	23	10000	5000	580

**Кредит: Редактируем запись** X

Таб. №: 8      ФИО: РОДНИМА И.В.

Магазин: 23

Начальная сумма: 10000

Остаток: 5000

Месячная выплата: 580

- :
- " " ( )
  - ,
  - ;
  - " " ( ) - , ;
  - " " ( ) - ,
  - ;
  - " " ( ) - ,
  - ;
  - " " ( ) - ,
  - 
  - , ,
  - " "
  - .
  - ,

### 5.5.3.

Таб. №	фамилия Имя Отчество	Наименование банка	Номер лицевого счета	Признак	Сумма перечислений	ФИО получателя	Услуга	Код Гал	Группа
111	ИВАНОВ ИВАН НИКОЛАЕВИЧ	ОАО "Сбербанк России"	4230122222232022	%	100		нет		Сотрудники
222	ПЕТРОВА ИРИНА ГЕОРГИЕВНА	ОАО "Сбербанк России"	42301111111710911	сумма	3000		нет		Сотрудники

Перечисления в банк: Редактируем запись

Таб. №  ФИО

Название банка

Номер лицевого счета

Признак

Сумма перечислений

ФИО получателя

Услуга банка, %

Код Галактики

Группа

• " " ( ; )

- " " - ;

• " " ( ) - ,

• " " ( , 20 ) - ;

• " " ( " " ):

- " " - , " "

- " " - , " "

- " " - , 100;

- " " - " "

- " " - , " "

- " " - , " "

- " " - 100 ( " "

).

,  
 .  
 " ( ) -  
 ;  
 " ( , 20 ) -  
 ,  
 ,  
 .  
 , % " ( ) -  
 .  
 " ( ).  
 " ( ) -  
 : " , " , " "  
 " " .  
 - " " .  
 .  
 " " ,  
 " " .  
 " " .

**5.5.4.**

.  
 : " " - " " - " "  
 " " " .  
 :  
 " ( ) -  
 , .  
 ,  
 .  
 ;  
 " ( ) .  
 ,

Исполнительные листы с 2014 г

Данные Поиск Справка

Подразделение 08-07 РУ 1.3 Дата 01.03.2015

Таб. №	Фамилия Имя Отчество	Получатель	Адрес	Вид	Удержание	Количество детей	Дата ввода ИЛ	Дата начала	Дата окончания	Тип	Направление перевода	Признак долга
447	ИВАНОВ А.И.	Иванова Ольга Александровна	353230 г.Краснодар ул.К	§	25	1	01.01.2005	01.01.2005	06.09.2019	Банк		0
2370	ПЕТРОВ А.В.	Петрова Э.Х.	г.Москва ул.Советская д	§	25	2	01.03.2013	01.03.2013	11.04.2016	банк		0

Исполнительные листы с 2014 г: Редактируем запись

Таб. № 447 ФИО ИВАНОВ А.И. Дата ввода ИЛ 01.01.2005

Вид ИЛ алименты штраф Номер ИЛ Дата ИЛ 01.01.2005

В доход государству (без учета НДФЛ)

ФИО получателя Иванова Ольга Александровна

Адрес получателя 353230 г.Краснодар ул.Красная д.5

Признак удержания § Размер удержания 25

Количество детей 1 Ребенок (Если несколько то старший)

Дата начала удержания 01.01.2005 Дата окончания удержания 06.09.2019

Сумма удержания (для взыскания долга по кредиту) 0

Код удержания 104.3 по исполнит.листу

Тип перевода перевод в банк Направление перевода

удерживать долг Код удержания для долга

Максимально допустимый процент удержания для долга 50

Долг Погашено долга

Сохранить Отмена

;  
 ● " " ( )  
 - ;  
 ● " " ( ' ) - ;  
 , " ( " " ) - ;  
 ● " " ( " " ) - ;  
 ● " " ( ) - ;  
 ● " " ( ) - ;  
 ● " " ( " " ) " ( " " ) - ,  
 " ) - ,  
 ;  
 ● " " ( ) -  
 ,  
 ;  
 ● " " ( ) - ,  
 ;  
 ● " " ( " " " " ) -  
 ) - %, . -  
 ;  
 ● " " ( ) - ;  
 ● " " ( " " ) - , " ;  
 " " " " ;  
 ● " " ( " " ) -  
 ;  
 ● " " ( " " ) -  
 , " " ;  
 " " ;  
 ● " " ( " " ) -  
 ) " ( ) - " "  
 , , " "  
 " " ;  
 ● " " ( " " ) - /  
 ) - ,





Перевод зарплаты по почте

Данные Поиск Справка

Подразделение: Хозяйственный отдел

Таб. №	фамилия Имя Отчество	ФИО получателя	Адрес получателя	Признак перевода	Направление почтового перевода	Признак доставки
16	ТИХОНОВ А.Ф.	ТИХОНОВ А.Ф.	Краснодарский кр., ст. Нововеличковская, ул. Пушрабочий	край	да	

Перевод зарплаты по почте: Редактируем запись

Таб. №: 16      ФИО: ТИХОНОВ А.Ф.

ФИО получателя: ТИХОНОВ А.Ф.

Адрес получателя: Краснодарский кр., ст. Нововел

Признак перевода: за счет рабочего

Направление перевода: край

Признак доставки: да

Сохранить      Отмена

- " " ( ; )
- , ;
- " " ( , 40 ) - ;
- " " ( , 70 ) - , ;
- " " ( " " " " ) - : " " " "
- " " ( " " " " ) - " ;
- " " ( " " " " ) - ( , ) , :
- " " ( " " " " ) - " " ;
- " " ( " " " " ) - : .

### 5.5.6.

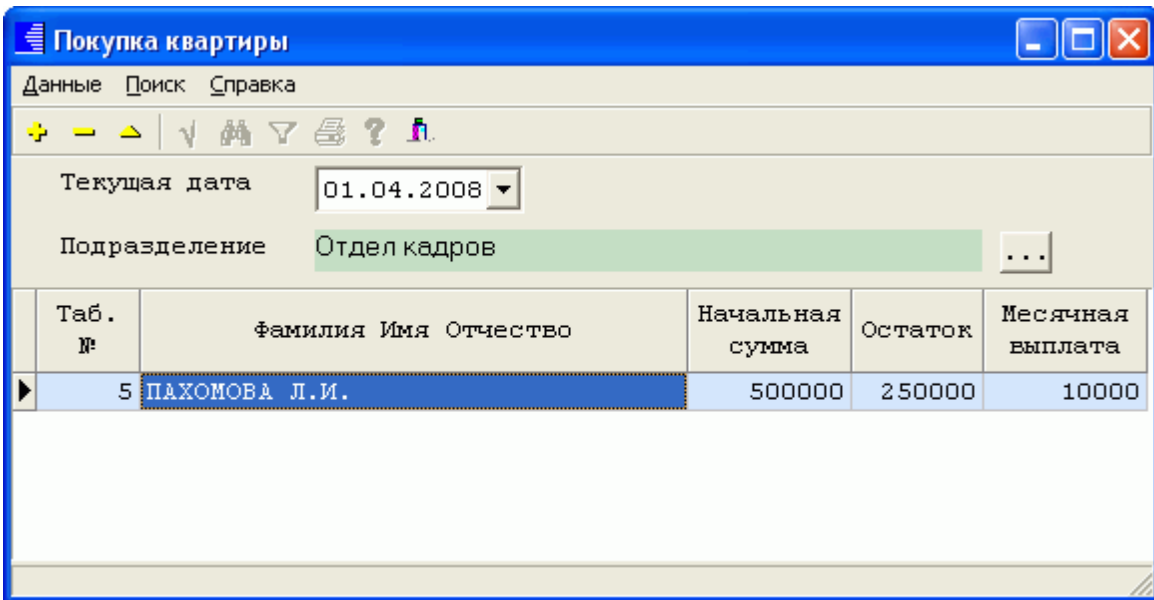

**Покупка квартиры: Добавляем запись** ✖

Таб. №       ФИО  ...

Начальная сумма

Остаток

Месячная выплата

:

- " " ( ; )
- , ;
- " " ( ) - , ;
- " " ( ) - , ;
- " " ( ) - , ;

**5.6.**

:

" " \_ " " \_ " " \_ "

" .

:

- , 1,5 ( );
- , 3 ( );
- , ;
- .

:

- " " (

).

Постоянные выплаты

Данные Поиск Справка

Подразделение Отдел кадров

Таб. №	Фамилия Имя Отчество	Начисление/удержание		Отношение к з/п	Сумма	Вид	Дата начала	Дата окончания
		Код	Вид					
7	КУЛАКОВА Г.И.	9	3	Пособ.до 1,5 лет (1-й ребенок)	6510	руб.	17.03.2008	16.09.2009

Постоянные выплаты : Редактируем запись

Таб. №  Сотрудник

Наименование начисления

Вид начисления

Отношение к з/п

Сумма или %

Дата начала

Дата окончания

- " " ( ) - , ;
- " " ( ) - , ;
- " " ( ) - ;
- " " ( ) - " " "%";
- " " ( ) -

## 5.7.

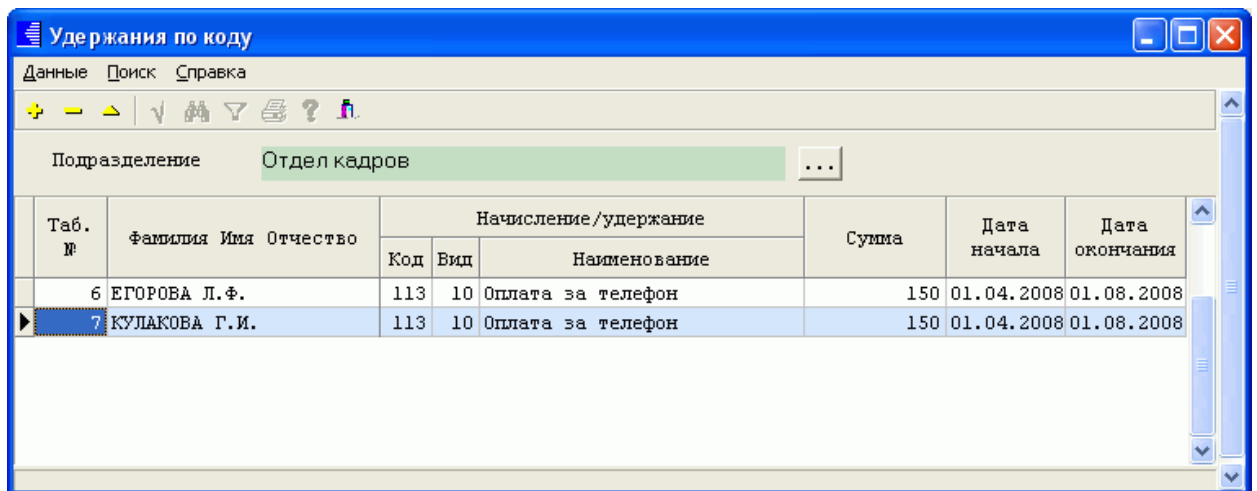

Удержания по коду

Данные Поиск Справка

Подразделение: Отдел кадров

Таб. №	Фамилия Имя Отчество	Начисление / удержание			Сумма	Дата начала	Дата окончания
		Код	Вид	Наименование			
6	ЕГОРОВА Л.Ф.	113	10	Оплата за телефон	150	01.04.2008	01.08.2008
7	КУЛАКОВА Г.И.	113	10	Оплата за телефон	150	01.04.2008	01.08.2008

**Удержания по коду: Добавляем запись** ✖

Таб. №       Сотрудник  ...

Наименование начисления    ...

Сумма

Дата начала  ▾

Дата окончания  ▾

- " " ( :  
) - ,
- " ;  
) - " ( ,
- " ;  
) - ;
- " " ( ) - ;
- " " ( ) - ;
- " " ( ) - ;

## 5.8.

:" " - " " - " " " .

• " " ( ) -

,

.

,

;

• " " ( ).

,

Таб. №	Фамилия Имя Отчество	Должность	Подразделение	Категория	Система расчета	Сумма	Процент
18	ПРОДОВЦОВ И.Ф.	Садовник	Хозяйственный отд	Рабочие	Месяч.тариф (:	5000	100

Фамилия Имя Отчество: ПРОДОВЦОВ И.Ф.

Должность: Садовник

Система оплаты: Месяч.тариф (расчет по часам)

Дебет: 29 0 0

Сумма: 5000

Таб. №: 18

Подразделение: Хозяйственный отдел

Категория: Рабочие

Кредит: 70 0 0

Процент: 100

Сохранить Отмена

:

• " " ( ) -

,

;

• " " (

- " ) - ; " ) -
- " " ( " ) - ;
- " " ( " ) - ;
- " " " " " " ;

- " " ( ) - ( ) ;
- " " " ( ) - " " ;

:  
 ,  
 ;  
 (



!!!

2

### 5.9.

- " " - " " - " " ;
- " " ( , ) -



**Замещение**

Данные Поиск Справка

Дата обработки: 01.04.2008 Дата актуальности: 01.04.2008

Подразделение: Хозяйственный отдел

Таб. №	Фамилия Имя Отчество	Таб. № замещаемого	Ф.И.О. замещаемого	Дата зам.
16	ТИХОНОВ А.Ф.	17	ЧЕЛИКОВ С.В.	01.04.2008

Система расчета з/п	<b>Часовой тариф</b>	Сумма	<b>45,7</b>
Процент	<b>100</b>	Дни (часы) замещ.	<b>8</b>
Дебет	<b>25 0 0</b>	Кредит	<b>70 0 0</b>

**Замещение: Редактируем запись**

Таб. №: 16      Фамилия Имя Отчество: ТИХОНОВ А.Ф.

Таб. № замещаемого: 17      Ф.И.О. замещаемого: ЧЕЛИКОВ С.В.

Дата замещения: Апрель 2008

Система расчета з/п: Часовой тариф

Процент: 100

Сумма: 45,7

Дни (часы) замещ.: 8

**Расчет: "Процент от оклада"**

Дебет: Счет - Суб счет Кау  
25 - 0 0

Кредит: Счет-Суб счет Кау  
70 - 0 0

Сохранить       Отмена

) - ,

;

• " " ( ) - ;

• " " ( ) - ;

• " " ( " " ) - " ;

) - , ;

• " " ( " " ) - ,

• " " ( ) - ,

" " " ;

!!! " " " " " ,

• " ( ) " ( ) -

• " " " " ( ) .

- " " .

5.10.

( )

: " " - " " - "

" .

• " " ( ) -

, . ,

;

Листок нетрудоспособности

Данные Поиск Справка

Текущая дата 01.04.2016

Подразделение Отдел кадров

Таб.№	ФИО	Номер БЛ	Вид	Признак расчета	Начало	Окончание	Рабоч. дни	% оплаты	Рабоч. дни2	% опл.2	Дата 1-го БЛ
111	ИВАНОВ ИВАН НИКОЛАЕВИЧ										
222	ПЕТРОВА ИРИНА ГЕОРГИЕВНА	1111	Общее заболевание	за 2г.по календн.	01.04.2016	08.04.2016	8	100	0	0	01.04.2016

Листок нетрудоспособности : Добавляем запись

Ф.И.О.  Дата: 01.03.2014

Номер БЛ  Номер пп

Начало БЛ  Окончание БЛ

Дата начала первого больничного листа

Код причины нетрудоспособности  Дополнительный код  Вид БЛ

Процент оплаты  Стаж: 34 л. 11 мес. 10 дн.

Наименование лечебного учреждения

Должность врача  ФИО врача или его идентификационный номер

Признак расчета   Ограничивать МРОТ с

Пропущенные дни  Расчетные годы

График работы

Система оплаты

:

- " . . ." ( ) - ;
- " " ( ) - ;
- " " ( ) - . ;
- " " ( ) - ;
- " " ( ) - ;
- " ;
- " " ( ) - ;



● "

" ( );

● "

" (

) -

,

;

● "

" ( );

● "

" ( );

● "

" (

).

,

.

:

,

- «

»

- «

»

- «

»

- «

»

- «

»

,

(« » « »).

,

(« » « »).

,

-

"

".

F10



F10

-

F5



- «

»



---

5.11.

5.11.1.

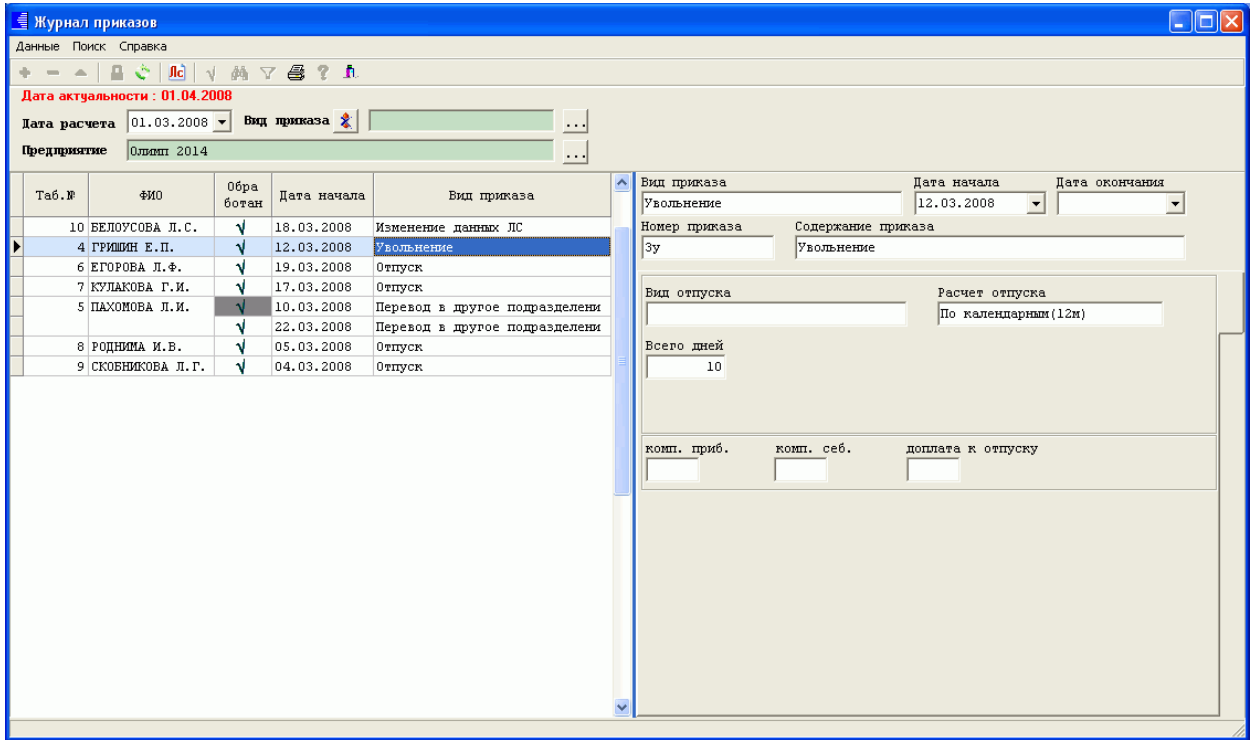

"F3".

F3 ,

(

).

3/2, 3/2, 3/6, 3/7, 3/8, 18/25,18/28,18/35 «

1 2

»»»



« »,  
,

,



F6

,

:

- ;

- ( (  F6);

- ;

- ( ) ( ),

,

 (" " ),  
" /

« »

(  
).

1)

2)

3)

5.11.1.1.

1,5

**Расчет пособия до 1,5 лет**

Начислить пособие из ФСС

Номер ребенка	<input type="text" value="2"/>	Минимальное пособие	<input type="text" value="3000"/>
Средняя зарплата	<input type="text" value="0"/>	Максимальное пособие	<input type="text" value="6000"/>
Пособие на ребенка	<input type="text"/>	Процент для пособия	<input type="text" value="40"/>

Сумма выплаты  Дата окончания выплаты

Расчет за 12 предыдущих месяцев

Расчетные годы

<input type="text" value="2013"/>	<input type="text" value="2012"/>
-----------------------------------	-----------------------------------

Начислить матпомощь

Начисляемая сумма

1 ребенок

<input type="text" value="11 /38 Мат.пом.женщдо 3-х лет КД1"/>	<input type="text"/>	Иванов Семен Иванович	ДатаРожд 01.09.2012
--	----------------------	-----------------------	---------------------

2 ребенок

<input type="text"/>	<input type="text"/>		
----------------------	----------------------	--	--

• "

" (

"

") -

,

1,5 .

3

• " " ( ) -

:

- " " ( ) : 1, -  
- 2718,34;

5436,67.

- " " ( ) -

-19855,82.

- " " ( ) - ;

40.

( )

• " " ( ) -

(1,5

);

• " " ( ) -

;

• " " ( ) " ), "1

" "2

" ( ) -

,

• " " ( ) -

- 10600.

" "

1,5 " .

" , " " " .

**Расчет пособия до 1,5 лет**

Начислить пособие из ФСС

Номер ребенка:       Минимальное пособие:   
Средняя зарплата:       Максимальное пособие:   
Пособие на ребенка:       Процент для пособия:   
Сумма выплаты:       Дата окончания выплаты:

Расчет за 12 предыдущих месяцев  
Расчетные годы:      

Начислить матпомощь      Начисляемая сумма:   
1 ребенок:       Иванов Семен Иванович ДатаРожд 01.09.2012  
2 ребенок:

" " " "

5.11.1.2.

- : 6  
: 37  
: 9  
: 25

:

:

-

:

:

-

:

-

:

-

:

-

:

"

-

:

-

:

5.11.2.

5.11.2.1. /

.  
 .  
 " \_ " / " " \_ " " \_ "  
 " \_ " / " .  
 :  
 ● " " ( ) -  
 .  
 ,  
 ;  
 ● " " ( ) - ,  
 ;  
 ● " , " ( ) -  
 , .

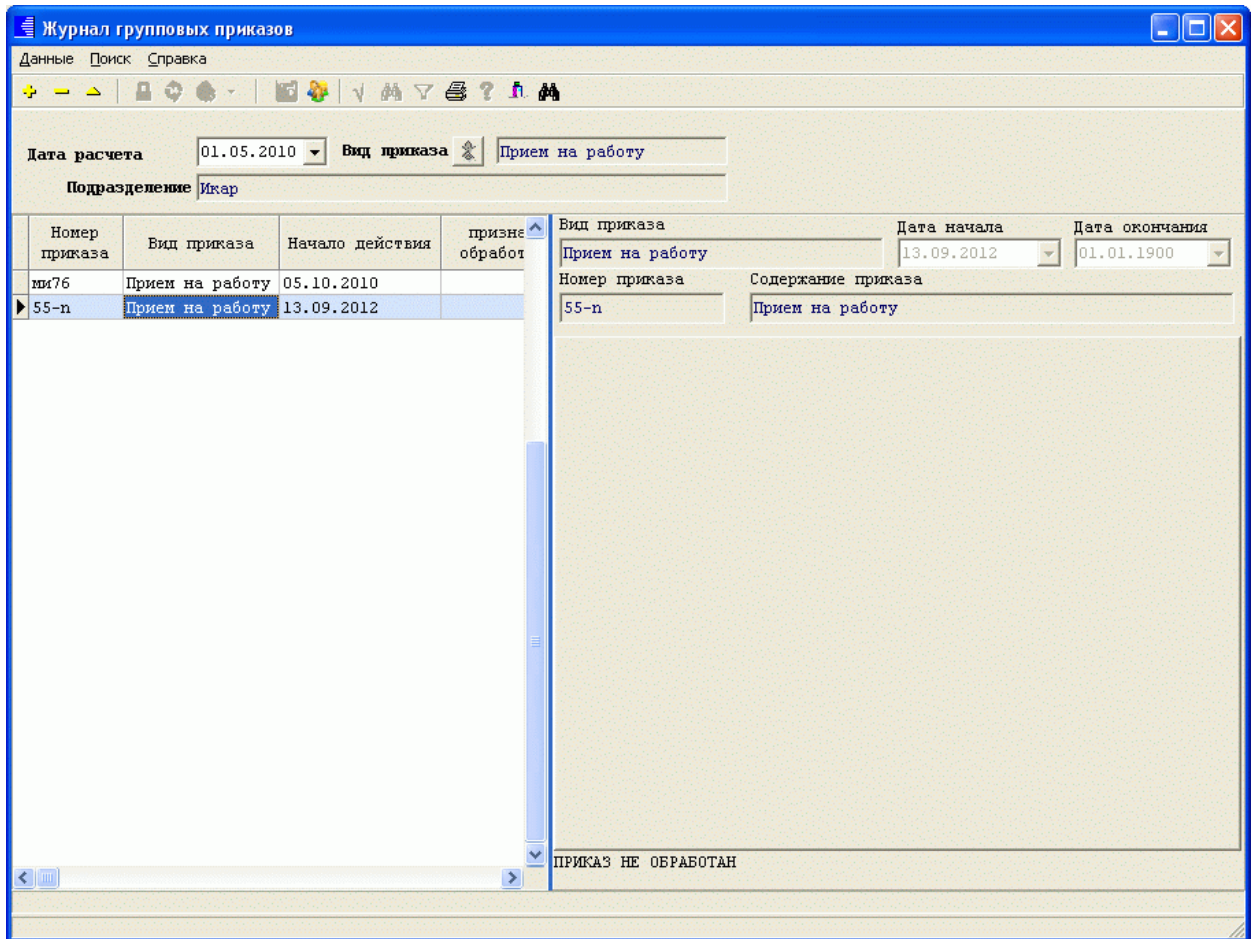

,  
"). ( . ." -

Журнал приказов: Редактируем запись

Вид приказа  
 Прием на работу

№ ми76 от 05.10.2010 содержание Прием на работу

ФИО	ТН
АВЕРТЯН А.Ю.	32
СИДОРОВ П.В.	31

Добавить    Редактировать    Удалить

Сохранить    Отмена

• " " ( ) - ;

• " " ( ) - ;

• " " ( ) - ;

• " " ( ) - ;

" "

" /" ' ":

**Журнал приказов: Редактируем запись**

**Сотрудник**  
ТН 19, КРАСНОПОЛЯНСКИЙ С.М.

**Вид приказа** Прием на работу      Дата начала 01.04.2008      Дата окончания      Испытательный срок

№ 78787 от 30.03.2008 содержание Прием на работу

Трудовой договор № 4565 от 01.04.2008

**Подразделение** Красная поляна      **Характер / Вид / Режим** постоянно / основная / полное рабочее время

**Должность** Водитель автомобиля      **Примечания** ВЛ3-2108, гн А234ОР23rus

**Оклад/тариф** 25000      **Ставка** 1      **Разряд** 10      **Надбавка** 1000      **Система оплаты** Месяч.тариф (расчет по дням)

**Категория** Рабочие      **Условия труда** нормальные

**БС Дт** 20-00 0      **Номер графика** Пятидневная рабочая неделя

**Стат**  
 Запись трудовой книжки  
Общий, Непрерывный, Для 13 зарплаты, Для валюты, В объединении

Доп. и согл.

• " " ( ) - ; , .

• " " ( ) - ; , .

• " " ( ) - ; , .

• " " ( ) - ; , .

• " " ( ) - ; , .





- " " ( ) -
- " " ( ) -

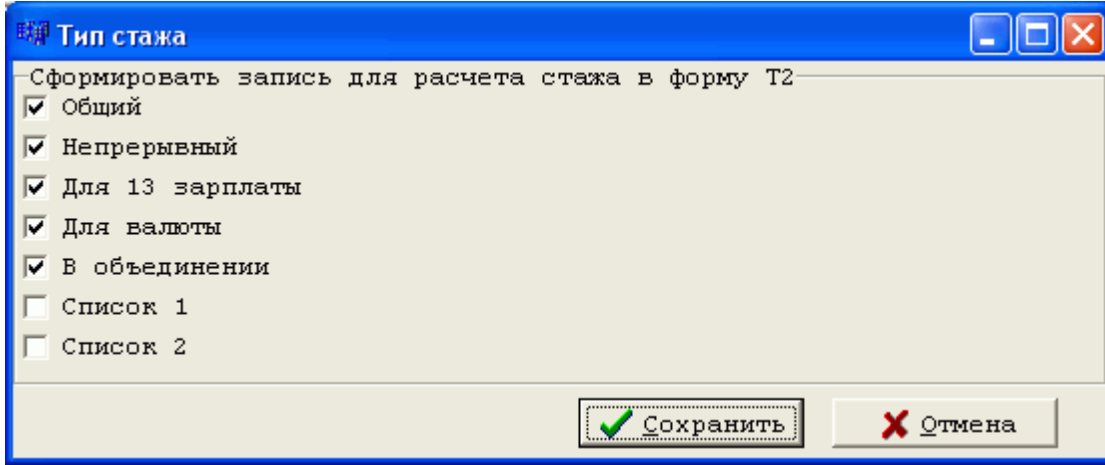

### 5.11.2.2.

- " " ( ) -
- " " ( ) -
- " " ( ) -

Журнал групповых приказов

Данные Поиск Справка

Дата расчета: 01.05.2010 Вид приказа: Перевод в другое подразделени

Подразделение: Икар

Номер приказа	Вид приказа	Начало действия	признак обработки
в44	Перевод в другое подразделени	12.09.2012	
55-г	Перевод в другое подразделени	13.09.2012	

Вид приказа: Перевод в другое подразделени Дата начала: 12.09.2012 Дата окончания: 01.01.1900

Номер приказа: в44 Содержание приказа: Перевод в другое подразделени

ПРИКАЗ НЕ ОБРАБОТАН

, ( . ." -  
").



**Журнал приказов: Редактируем запись**

**Сотрудник**  
 ТН 15, ЕГУДИН А.В.

**Вид приказа**      Дата начала      Дата окончания      Испытательный срок  
 Перевод в другое подразделени      07.04.2008      11.04.2008

№ 123      от      содержание Перевод в другое подразделени

Трудовой договор  
 Документ - основание       Трудовой договор       или другой документ

№      от      наименование

**Подразделение**      Характер / Вид / Режим  
 Хозяйственный отдел      / /

**Должность**      Примечания  
 Водитель автомобиля

**Оклад/тариф**      Ставка      Разряд      Надбавка      Система оплаты  
 35,7      1                Часовой тариф

**Категория**      Условия труда  
 Рабочие

**БС Дт**      Номер графика  
 23-00 0      Пятидневная рабочая неделя

Причина перевода

Стаж  
 Запись трудовой книжки

Доп. и сопл.

”      ”      ”

:

—      /      /

—      /

—

—

—

—

—

—

”

”

" " - ,  
 :  
 • " - " ( ) -  
 ;  
 • " " ( " " ") -  
 " " " ;  
 • " " ( ) - " -  
 " - " " ;  
 • " " ( ) -  
 ;  
 • " " ( ) -  
 ,  
 . " -2;  
 " " .

5.11.2.3.

" - " " " - " " - "  
 " " :  
 • " " ( ) -  
 ;  
 • " " ( ) - ,  
 ;  
 • " " ( ) -  
 ,  
 • " " ( ) -  
 ,

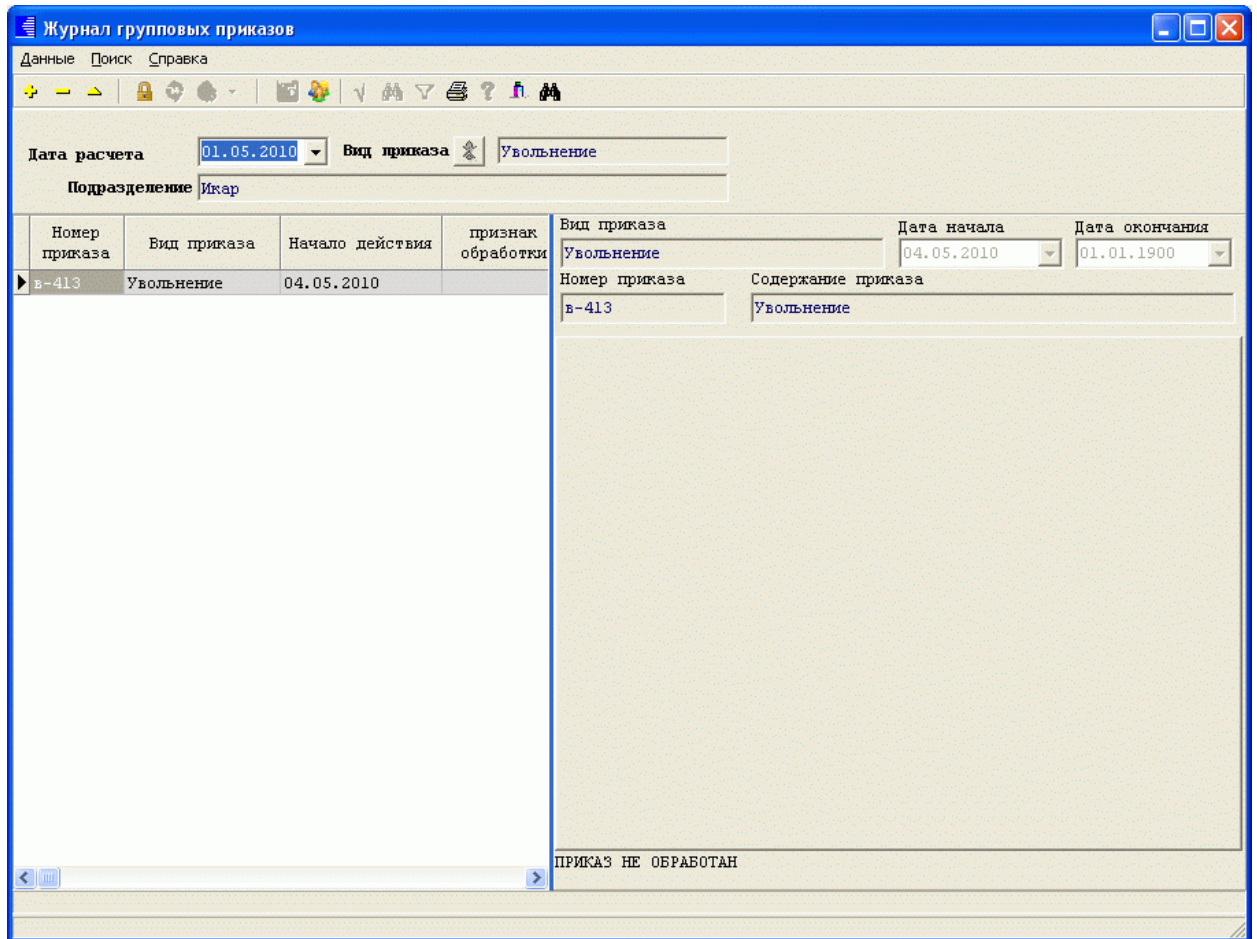

, ( . ." -  
 ").





Журнал приказов: Добавляем запись

Сотрудник  
ТН 19, КРАСНОПОЛЯНСКИЙ С.М.

Вид приказа: Увольнение  
Дата начала: 30.04.2008  
Дата окончания:

№ 12-а от 28.04.2008 содержание Увольнение

Вид отпуска: Вид расчета отпуска: По календарным (12м)

Всего дней 6 В том числе Доп. приб. Доп. себ.

Комп. приб. Комп. себ.

Запись трудовой книжки  Уход на пенсию

Доп. и согл.

Сохранить Отмена

- " " ( ) - , ;
- " " ( ) - , ;
- " " ( ) - , ;
- " " ( ) - , ;
- " " ( ) - , ;
- " " ( ) - , ;
- " " ( ) - , ;

- " ( ) - 12
- " ; ( ) - ;
- " ( ) - ;
- " " ( " ") - -2;
- " " ( " ") - -2 ; " " .

5.11.3.

, , ,  
 , , ,  
 , , ,  
 " ( ) - , , ,  
 " ( ) - ,  
 : , .  
 : " ( ) - ,  
 .

Обработка начислений за уч. отпуск				
Данные Поиск Справка				
+ - ▲ F5 F3   √ [icon] [icon] [icon] [icon] [icon]				
Подразделение Отдел кадров [icon]				
Таб. №	Фамилия имя отчество	Дата ввода приказа	Начислено отпускных	Дата записи в ЗП
▶ 6	ЕГОРОВА ЛЮБОВЬ ФЕДОРОВНА	01.04.2008	35171.4	

- " " - ;
- " " - ;
- " " - ;
- " " - , .

F5

"F5"

F3

"F3"

### 5.12.

- " " - " - " ;
- " " ( , ) - ;
- " " ( ) . " " ,

**Список уволенных**

Данные Поиск Справка

Дата обработки: 01.04.2008    Дата актуальности: 01.04.2008    Возможно только редактирование в закладке 'Адрес / Документ'

Подразделение: **Транспортный участок**

ФИО: **ПУРЕ П. Г.**

**ПУРЕ ПАВЕЛ ГЕННАДЬЕВИЧ**

Основные данные    Доп. данные    Надбавки    Адрес / Документ

Таб. № 13    Должность: **Слесарь по ремонту автомобилей**

Пол: **М**    Категория: **Рабочие**

Система расчета з/п: **Часовой тариф**    Оклад: **35,50**

Кол-во ставок: **1,00**    35,50

Аванс: **3000,00**

Место работы: **Основное место работы**

Признаки расчета з/п:     **Признак ЕНВД**

Стандартные вычеты:    ...

График раб. времени: **0**

Процент мес. премии: **100,00**    Ночные %: **0,00**

БС Дт    БС Кт

**23 0 0**    **70 0 0**

ЦО / ПДР / ЦЕХ / ВИД / Эл Э

**0 / 0 / 0 / 0 / 0**

Состояние работника: **Оформлен приказ на увольнение**

F7

F8

5.13.

:" " - " " - " "

:

- 
- 
- 
- 
- 
- 
- 
- 
- 
- 
- 

5.13.1.

( ),

2-

: " " - " " - "

" - "

2-

''

'' ( ) -

'' ''

Данные из справки 2-НДФЛ с предыдущего места работы

Текущая дата: 01.04.2008

Таб.№:	ФИО	№ справки	Дата справки	Начало периода	Окончание периода	Общая сумма дохода	Сумма совокупного дохода	Сумма мат. помощи	Сумма вычета по мат. помощи	Сумма имуществен. вычета
11	ЗИМЯНОВ Н.Ю.	12	02.04.2008	ЯНВАРЬ	МАРТ	25000	23000,00	2000,00	2000,00	0

**Данные из справки 2-НДФЛ с предыдущего места рабо...**

Год

Ф.И.О.  ...

Месяц начала периода

Месяц окончания периода

Номер справки

Общая сумма дохода

Сумма совокупного дохода

Сумма материальной помощи

Сумма вычета по материальной помощи

Сумма имущественного вычета

Дата составления

- " " ( , ) – ;
- " . . ." ( ) – , ;
- " " ( ) – ;
- " " ( ) – ;
- " " ( ) – 2- ;
- " " ( ) – ;
- " " ( ) – ;
- " " ( ) – ;
- " " ( ) – ;

• " ( 4000 );

• " ( ) –  
2-

### 5.13.2.

Ввод данных по уволенным переводом

Данные Поиск Справка

Список уволенных с 01.01.2008 по 30.04.2008  
Отдел кадров

Ф.И.О.	Таб. №	Куда уволен	ИФНС
ГРИШИН Е. П.	4	Санатор.оздоровительный коми	2315
ПАХОМОВА Л.И.	5		0



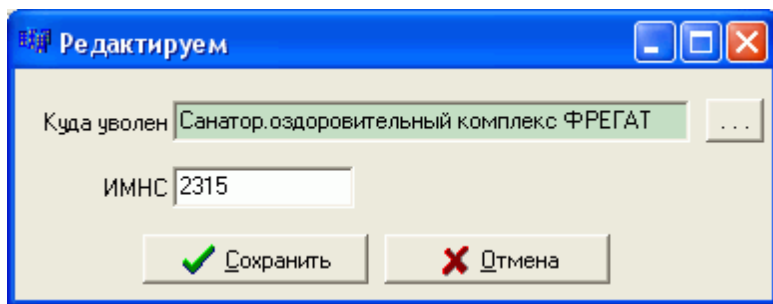

:  
 • " " ( ;  
 • " " ( ) – " ) – .

### 5.13.3.

, ' ( ;  
 . .).  
 , " ;  
 " " .  
 : " " – " " – " " – ;  
 " " – " .  
 • " " ( ) – , ;  
 • " . . . " ( ) – , ;  
 • " " ( ) – ;  
 • " ( )" ( ) – ;  
 " " ) – , ;  
 • " " ( " ) – , ;

• " . . " ( ) – ;  
 • " " ( ) – ,

**Ввод з/п с предыдущего места работы**

Данные Поиск Справка

Год: 2008

ФИО сотрудника: ГОРДЕЕВА Е.А.

Табельный номер: 2

ФИЛИАЛ (откуда переведен): ВПО

ИФНС: 2315

Т.н. по прошлому месту работы: 22

Месяц: 4

Код	КНУ	Наименование	Сумма	Код	КНУ	Наименование	Сумма

Сумма с прошлого мес. : 0.67      Итого начислено :      Удержано :

Сумма в следующем мес. :      К ВЫПЛАТЕ : 0      Валовый доход :

Совок. облагаем. доход : 222075.52      Подоходный налог : 28870

MMMM – ( ) : NNMMMM.BIN, NN –  
 " " F9

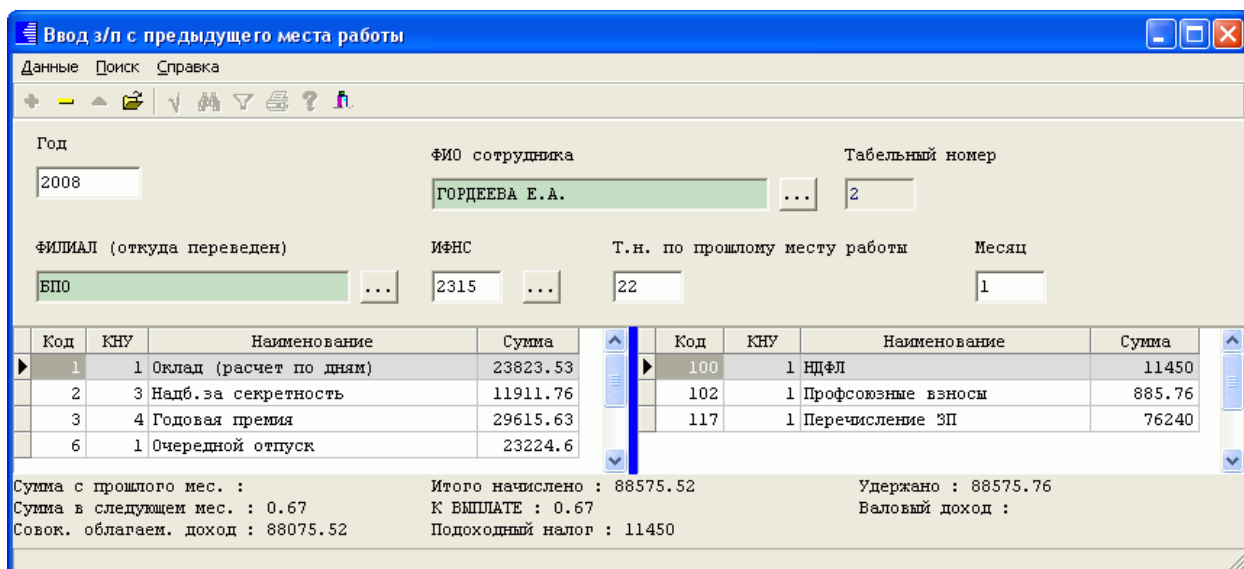
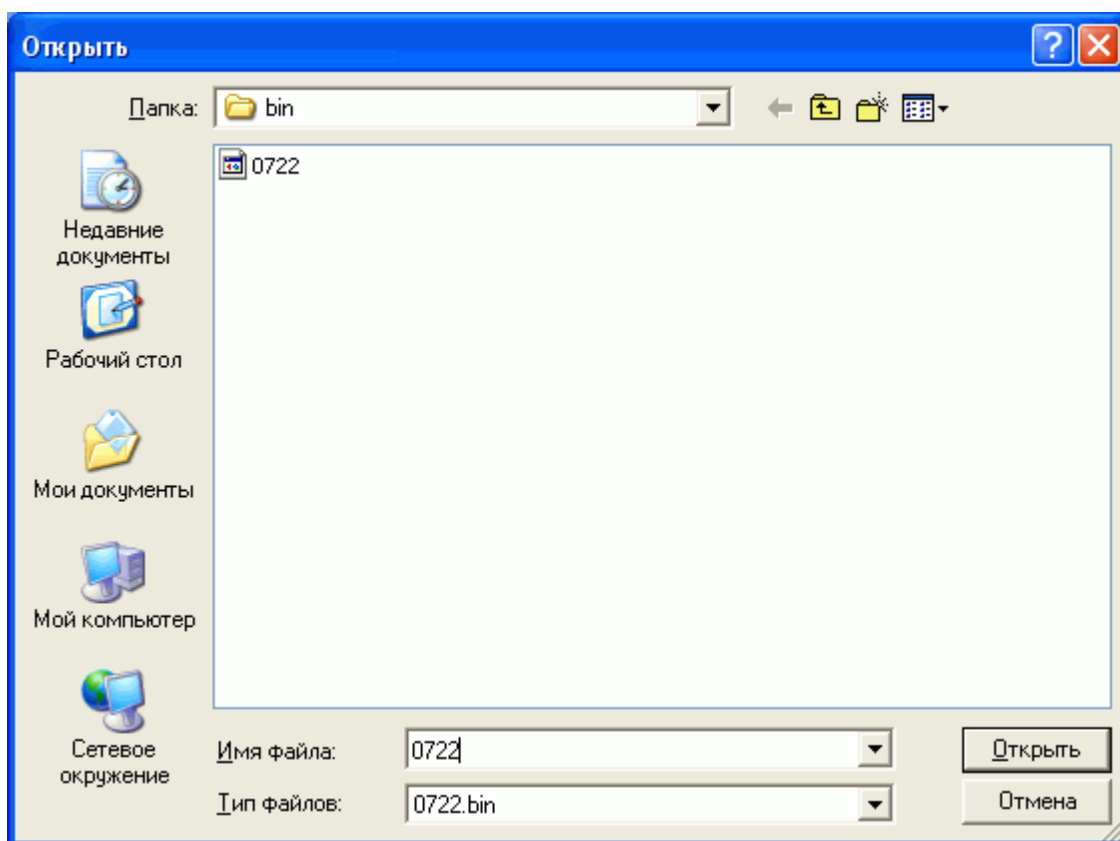

#### 5.13.4.

/ 99-1 ( , ).

: " " - " " - " " - "

Таб.№	Ф.И.О.	№ уведомления	Дата	ИФНС	Адрес	Стоимость покупки	Использовано вычета	признак автомат. расчета
10	ИВАНОВ И.И.	123	03.04.2014	231507	г. Краснодар ул. Красная 5	1750000		0
11	ПЕТРОВ П.П.	321	01.01.2014	0	г. Абинск ул. Советов 13	500000		V

:

**Данные по имущественному вычету: Редактируем запись** ✕

Ф.И.О.  Год

№ уведомления       Дата       ИФНС       Тип вычета

Адрес       Макс. сумма вычета

Стоимость покупки       Использовано вычета по предыдущему месту работы

<p><b>ПРЕДОСТАВЛЕНО ВЫЧЕТОВ</b></p> <p>Сумма по уведомлению <input type="text" value="1750000"/></p> <p>Проценты по кредиту <input type="text" value="0"/></p> <p>Проценты по перекредитованию <input type="text" value="0"/></p>	<p><b>ИСПОЛЬЗОВАНО ВЫЧЕТОВ</b></p> <p>Использовано вычета в текущем году <input type="text"/></p> <p>Использовано вычета по процентам <input type="text"/></p> <p>Использовано вычета по перекредитованию <input type="text"/></p>
---	--

Признак автоматического расчета вычета за месяц      Дата возврата

Признак возврата НДФЛ

- " . . ." ( ) – ;
- " " ( ) – ;
- "N " ( ) – ;
- " " ( ) – ;
- " " ( " ") – , ;
- " " ( ) – , ;
- " " ( ) – ;
- " " ( ) – ;
- " " ( ) – ;
- " " ( ) – ;
- " " ( ) – ;
- " " ( ) – ;

• " " " " "

" " " " " "

" " " " " "

• " " " " " "

" " " " " "

• " " " " " "

• " " " " " "

" " " " " "

" " " " " "

" " " " " "

" " " " " "



### 5.13.5.

" " " " " "

" " " " " "

" " " " " "

" " " " " "

" " " " " "

" " " " " "

01.11.2013 . 1.15.

0.15 ( ' )

2013 .

### 5.13.6.

" " " " " "

" " " " " "

" " " " " "

" " " " " "

" " " " " "

" " " " " "

" " " " " "

" " " " " "

" " " " " "

" " " " " "

).

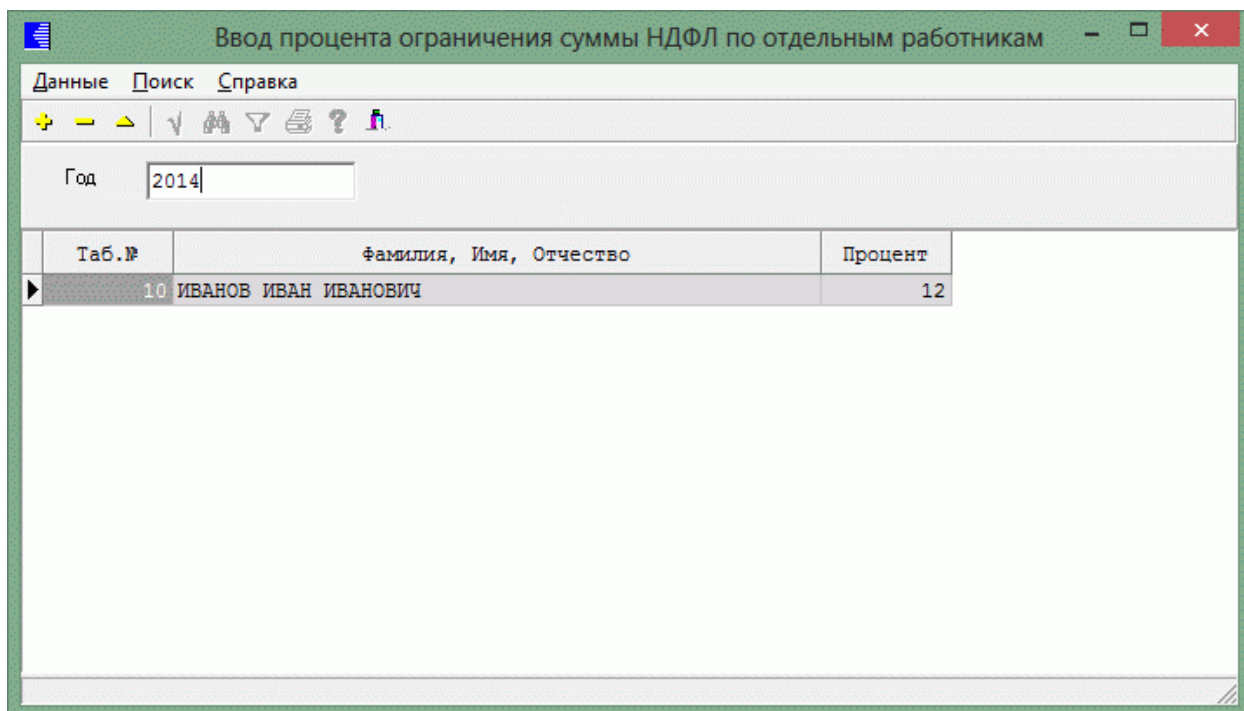

:

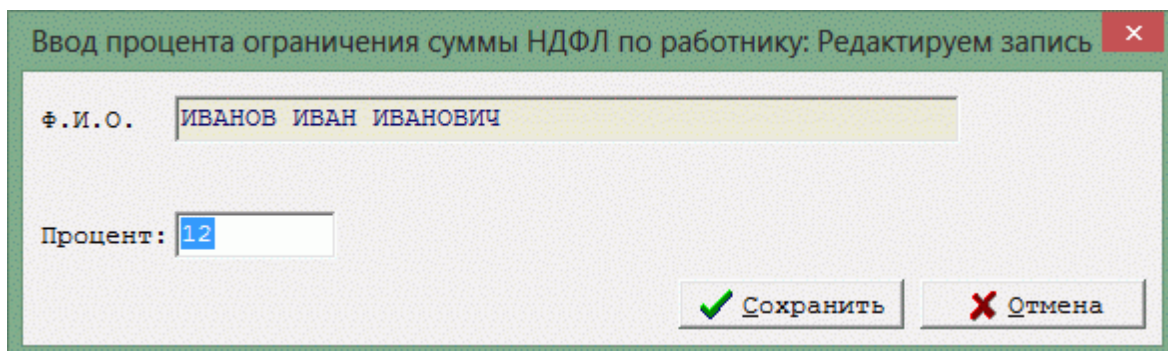

:

- " . . ." ( ) – ,
- " " ( ) – " .

### 5.13.7.

"

" - "

" -

Список работников для начисления дополнительных страховых взносов

Данные Поиск Справка

Условия труда 27-1

Таб.номер	фамилия Имя Отчество	Дата начала	Дата окончания
110	ИВАНОВ П.П.	01.01.2013	01.01.2015
111	ПЕТРОВ И.И.	01.01.2013	

" : 27-1 27-2.

" " +  
 " " /  
 :

Корректировка записи

Таб. номер 110

Сотрудник ИВАНОВ П.П. ...

Дата начала 01.01.2013

Дата окончания . .

Сохранить Отмена

- " . " - ,
- " " ( ;
- " " ( ) - , ;
- " " ( ) - ;



## 5.13.8.

Справки, подтверждающие инвалидность работников

№ п/п	Таб. номер	ФИО	Дата выдачи справки	Номер документа	Дата начала	Дата окончания	Кол-во сокр. часов	Признак оплаты сокр. часов	Группа инвалидности	Примечание
1	110	ИВАНОВ П.П.	01.03.2014	22	01.03.2014	01.05.2014	1	не оплачивать	1	
2	110	ИВАНОВ П.П.	15.05.2014	33	15.05.2014			не оплачивать	1	
1	111	ПЕТРОВ И.И.	01.03.2014	44	01.03.2014			не оплачивать	2	

Справки по инвалидам: Редактируем запись

Таб.№

ФИО

№ справки  Дата выдачи

Дата начала  Дата окончания

Кол-во сокр. часов   Оплачивать сокр. часы

Группа инвалидности

Примечание

- " " ( ) - ;
- " " ( ) - ;
- " " ( ) - ,
- " - . " ( ) - , ;
- " . " ( " ) - ;
- " - . " ;
- " " ( ) - ;
- " " ( ) .

### 5.13.9.

Данные по социальному вычету

Данные Поиск Справка

Год 2015

Таб. номер	ФИО	Дата уведомления	Номер уведомления	ИФНС	Вид	Код	Наименование вычета	Сумма по уведомлению	Использованный вычет
2886	ИВАНОВ ИВАН ИВАНОВИЧ	06.04.2015	111	54201	99	33	Соц.вычет на образ.детей	10000	
310	ПЕТРОВ СЕРГЕЙ СЕРГЕЕВИЧ	12.04.2015	333345	0	99	33	Соц.вычет на образ.детей	1230	

Данные по социальному вычету: Добавляем запись

Ф.И.О.  Год

Социальный вычет

№ уведомления  Дата  ИФНС  Макс. сумма вычета

Сумма по уведомлению  Использовано вычета в текущем году

Признак автоматического расчета вычета за месяц

Признак возврата НДФЛ Дата возврата

- " " - ;
- " . . ." ( ) - , ;
- " " ( / ) - ;
- " " ( ) - ;
- " " ( ) - ;
- " " ( ) - , ;
- " . " ( ) - ;
- " " ( ) .

### 5.13.10.

" : " " - " " - " " - "

Список работников для начисления надбавки за сложность и напряженность рабочим

Данные Поиск Справка

Номер справки:

ТН	ФИО	Номер пп	Дни	Часы	Объект	Дата начала	Дата окончания	БС	БСС	КАУ	Процент	Записанная сумма



X ( X - xlsx. (2,1) ),

4

XX.XX.XXXX.

Список работников для начисления надбавки за сложность и напряженность рабочим

Данные Поиск Справка

Номер справки:

ТН	ФИО	Номер пп	Дни	Часы	Объект	Дата начала	Дата окончания	БС	БСС	КАУ	Процент	Записанная сумма
824	ИВАНОВ И.И.	1	2	16	68717	06.03.2017	07.03.2017	23	1	1707	25	436.19
823	ПЕТРОВ В.В.	2	2	16	68717	06.03.2017	07.03.2017	23	1	1707	25	403.86

" \* - / \* %

0 , - 18-53, - 2-16.

# 5.14.

<<

>>

<<

>>

<<

>>

Журнал приказов

Данные Поиск Справка

Дата расчета: 01.04.2008 Вид приказа: Командировки

Предприятие: Олимп 2014

Таб. №	ФИО	Обра ботан	Дата начала	Вид приказа
6	ЕГОРОВА Л.Ф.		07.04.2008	Командировки

Вид приказа: Командировки Дата начала: 07.04.2008 Дата окончания:

Номер приказа: К-1 Содержание приказа: Командировки

Код начисления: 15, 2 Командировочные

Дни: 14 Часы: 175 Код пропуска: К СЛУЖЕБНЫЕ КОМАНДИРОВКИ

Вид деятельности: Кап.ремонт Объект: 6 Реконструкция т/п от Многого п

БС Дт: 25-00 0 ЦО / ЦДР / ЦЕХ / ВИД / Эл Э: 0 / 0 / 0 / 0 / 0

Журнал приказов: Редактируем запись

**Сотрудник**  
 ТН 12, СИДОРОВ И.И.  Продление командировки №

**Вид приказа**      Дата начала      Дата окончания  
 Командировки      17.03.2014      18.03.2014      Номер графика  
 № 123456      от 01.03.2014      содержание Командировки      ПЯТИДНЕВКА

**Службное задание**  
 № 123456      от 01.03.2014      наименование Службное задание

**Командировочное удостоверение**  
 № 123456      от 01.03.2014

**Место назначения**      **Организация плательщик**  
 Москва "АК " Транснефть"      ОАО "Черномортранснефть"

**Цель**  
 решение производственных вопросов

**Код начисления**      **Вид расчета**      **Дата фактического приезда**  
 СЛУЖБНАЯ ПОЕЗДКА      По рабочим      18.03.2014  
 Кален.дни Раб. дни В т.ч. в пути Часы      Код пропуска      Вид поездки  
 2      2      0      16      П Службная поездка       Командировка  
 Наименование объекта затрат      Вид деятельности       Службная поездка  
 ВС Дт      ЦО / ПДР / ЦЕХ / ВИД / Эл Э

Отмена командировки: приказ №  от

**Тип командировки**

• " " ( ) - , « » - « »;

• " " ( ) - ;

• " " ( " ) - ;

• " " ( " ) - ;

• " " ( " ) - ;

• " / / / / " ( ) - .



Журнал приказов: Редактируем запись

**Выбор списка сотрудников**  
Список выбран

**Вид приказа** Командировки    Дата начала 27.05.2016    Дата окончания 05.06.2016

№ 1155454    от 27.05.2016    содержание Командировки

Служебное задание  
№ 11117676    от . .

Код начисления 15, 1    Дата фактического приезда 05.06.2016

Кален. дни 10    Часы 6    Код пропуска Ц ПОВЫШЕНИЕ КВАЛИФИКАЦИИ С ...

Наименование объекта затрат 4 ДАГЕСТАН    Вид деятельности Упр.деятельность

BS Дт    ЦО / ПДР / ЦЕХ / ВИД / Эл Э

Тип командировки

ТН	ФИО
423	ПЕТРОВ А.Б.
3837	ИВАНОВ А.В.

Сохранить    Отмена

• " : " ( ) - ; " " : - "N" ( ) - ; - " " ( ) - ; • " " ( ) - ; • " " ( ) - ; • " " ( ) - ; • " " ( ) - ; • " / / / / " ( ) - ; • " " ( ) - ; • " " ( ) - ;



---

"

"

).

,

"

.

".

# 6.

" " ' " " " : " " \_ " " .

:

•

-

-

-

-

-

-

-

-

-

-

-

-

-

-

-

•

•

•

•

-

-

-

-

•

•

•

-

-

-

-

-

-

/

/

(%

)

1

-  
-  
-  
-  
-  
-  
-  
●  
-  
-  
-  
-

( )

, ,  
.  
.  
, ,  
.  
,  
.  
.

### 6.1.

, 1- 15- .

#### 6.1.1.

: " " - " " - " " -  
" ".  
) 1- 15- ( ,  
" ( ").

#### 6.1.2.

: " " - " " - " -  
" " .

• " " ( ).

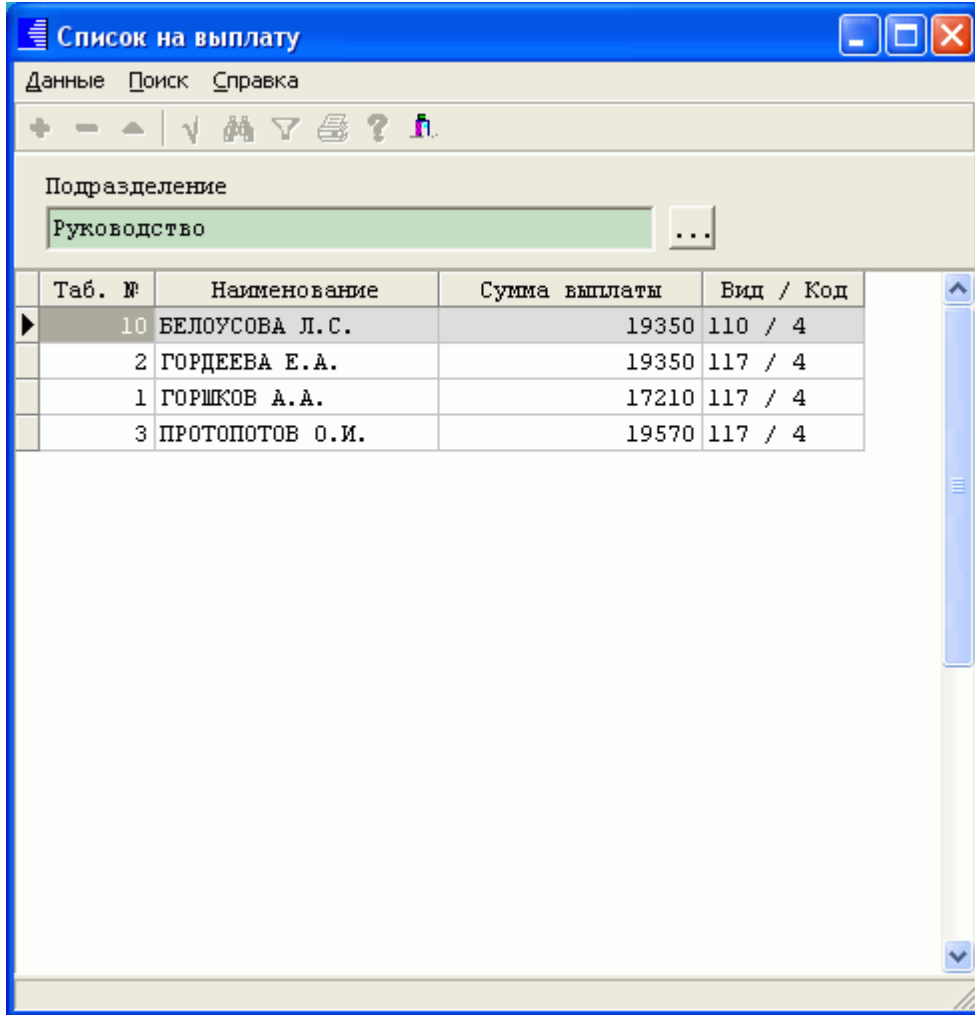

### 6.1.3.

- 
- 
-

Номер ведомости

### 6.1.3.1.

### 6.1.3.2.

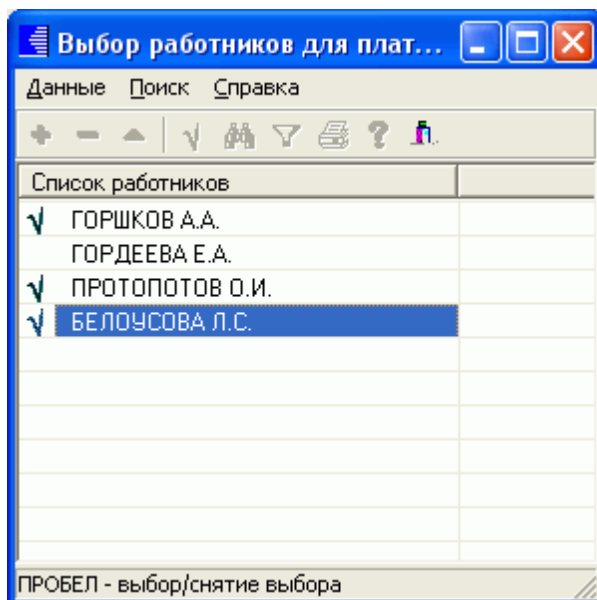

(✓)

Esc

✓.

### 6.1.3.3.

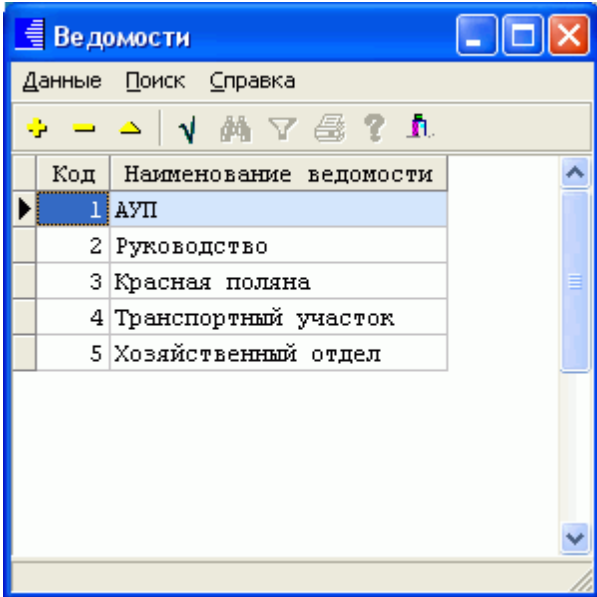

### 6.1.4.

#### 6.1.4.1.

Номер ведомости

" " ,  
" "  
:  
"

Код	Наименование	Номер отделения	Номер филиала	Расчетный счет	БИК	Корр. счет
1	Сбербанк г.Краснодар	8619	0037	30301810255000605508	046015602	30101810600000000060
2	Сбербанк г.Сочи	6837	0042	422018108000000000777	056015723	578018154000000000999
3	ОАО АКБ Юрбанк г.Краснодар			40702810430020100124	040349601	301018101000000000602

### 6.1.4.2.

XML

sbz1p.xml.

" " - " " - " " - " :  
" " - " " - "  
" XML".

DBF

" - " " - " " - " :  
" - " " - " :  
" - " DBF".

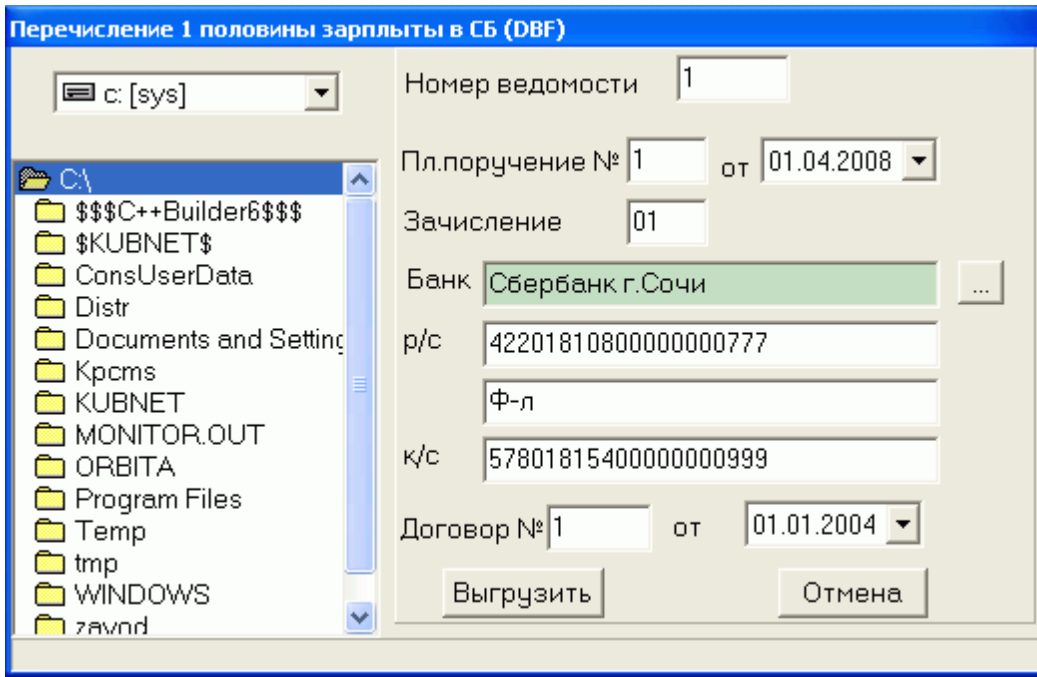

• " " ( ) - ;

• " . N" ... " " ( , ) - ( 1), ) - ;

• " "( ) - 01;

• " " ( " ") - , ;

• " / ", " ", " / " " " ( ) - " . "

t\_1.dbf.

### 6.1.5.

" , " " " - " . " ( , 110-2). "



### 6.1.5.1.

" : " " \_ " " \_ " " \_ "

" " \_ " " .

,

,

### 6.1.5.2.

" : " " \_ " " \_ " " \_ "

" " \_ " " .

,

,

:

Код	Наименование	Номер отделения	Номер филиала	Расчетный счет	БИК	Корр. счет
1	Сбербанк г.Краснодар	8619	0037	30301810255000605508	046015602	30101810600000000060
2	Сбербанк г.Сочи	6837	0042	422018108000000000777	056015723	57801815400000000099
3	ОАО АКБ Югбанк г.Краснодар			40702810430020100124	040349601	30101810100000000060

### 6.1.6.

" " \_ " " \_ " " \_ "

" " \_ " " .

1. " " " "

" " .

(

40 ) ( 41 ) -

2. " ; " -

3. " ; "

4. " ;

5. " ; " - "

" " .

**6.2.**

: " " \_ " " \_ " " .  
, , ( , , ,  
, . .) , ,  
, , ( : , ,  
, , ) .

**6.3.**

: " " \_ " " \_ " " .

**6.4.**

, .  
: " " \_ " " \_ " " .

- 
- 
- 
- 
- 

:

/

/ (% )

### 6.4.1.

: " " \_ " " \_ " " \_ "

/ "

:

- " " ( ) –

,

" "

Процент премии из лицевого счета			
Данные Поиск Справка			
Участок <input type="text" value="Транспортный участок"/>			
Таб.№	ФИО	Процент	
15	ЕГУДИН АЛЕСЕЙ ВАСИЛЬЕВИЧ	100	
11	ЗИМЯНОВ НИКОЛАЙ ЮРЬЕВИЧ	100	
13	ПУРЕ ПАВЕЛ ГЕННАДЬЕВИЧ	100	
12	СИХАРУЛИТЕ АНТОН ФЕДОРОВИЧ		

" "

### 6.4.2.

( , ).

:" " - " " - " " - "

:"

• " " (

).

,

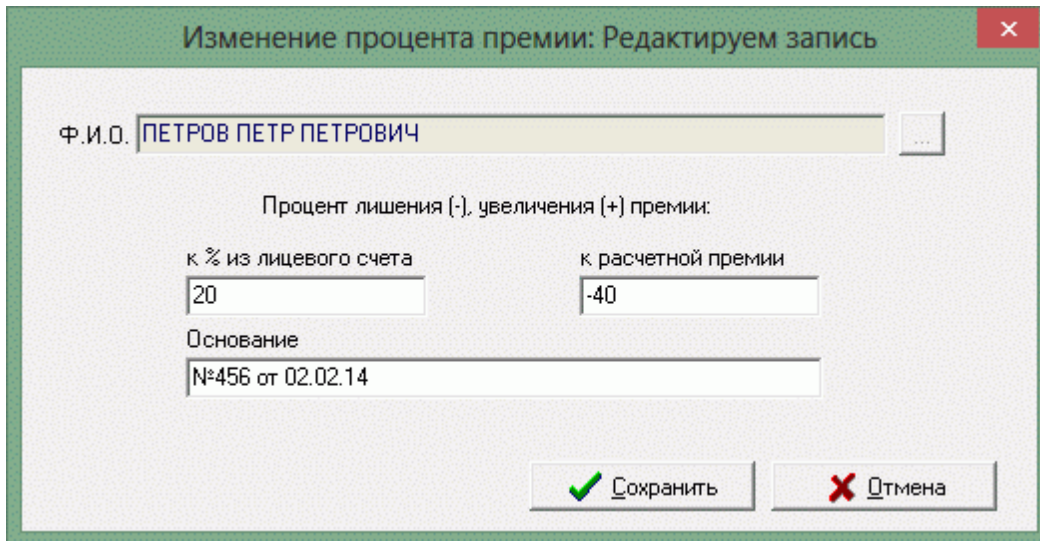
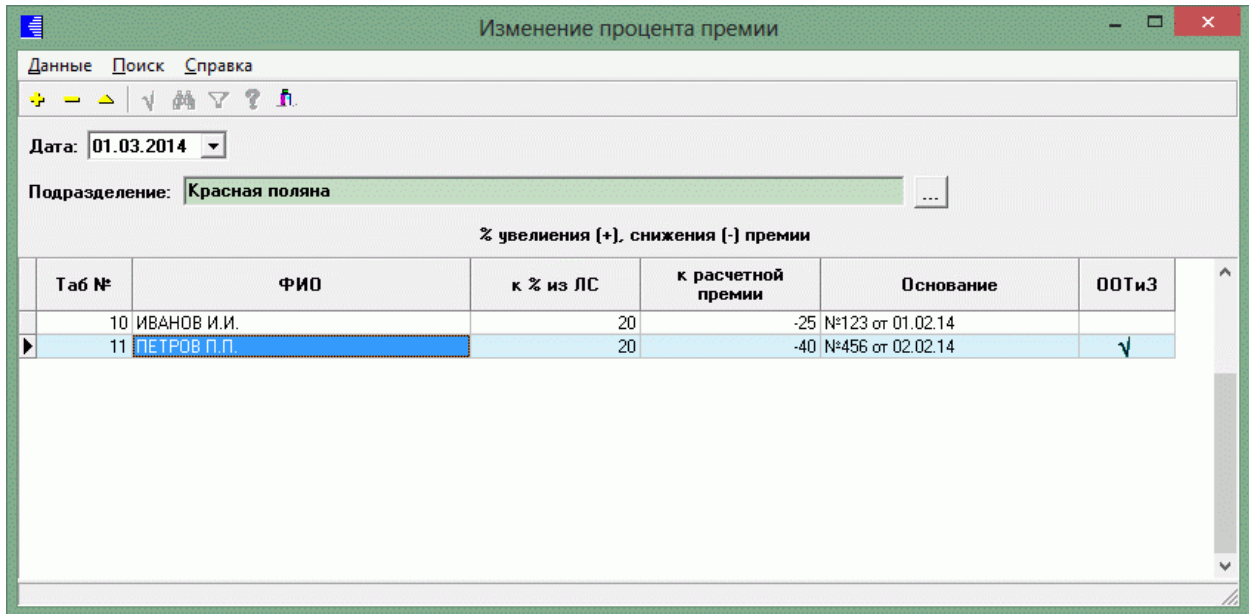

:" . . ." (

) -

;

• " % " ( ) -

,

.

• " ; " ( ) - ,

• " " ( ) - ;

30% , " %  
 " 20, 30  
 +20=50(%) 30%  
 " 20,  
 30+30\*20/100=36(%)

**6.4.3.** /

, .

: " " - " " - " " - "

/ " .

, ( " ) .

" " .

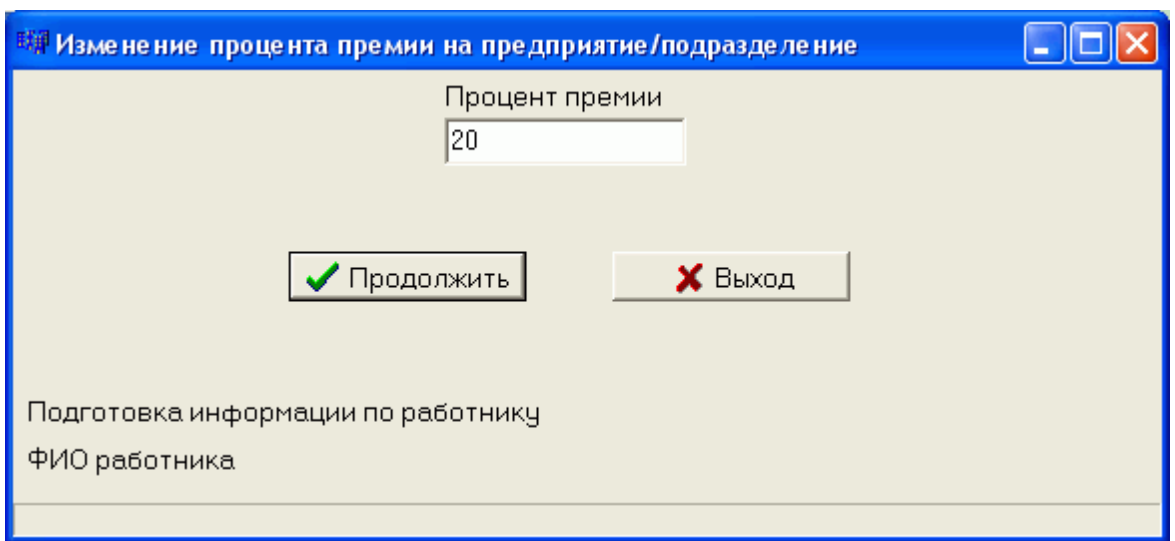

### 6.4.4.

" , " % " /

" : " " \_ " " \_ " " \_ " " \_ "

" " .

- , ( .

) , .

" " , .

" " ' " " " " " " " " "

/ " " " " " " " " " "

, .

### 6.4.5.

/

.

" : " " \_ " " \_ " " \_ " " \_ "

" / (% )"

, " "

:

**Расчет премии/вознаграждений (% от оклада)**

Процент премии

Код начисления

Б/С: Дебет кау   Кредит кау

Код межрасчета

( БС не введен! Будет взят из лицевого счета работника )

Подготовка информации по работнику  
 ФИО работника

• " : " ( ) –

• " ; " ( / ) – ,

• " / : ... ; ... " ( ) – ,

• " , " ( / ) – ,

• " " , " : " "

• " ?" . , , .

**6.5.**

• , . ( ) .

- ;  
 - ;  
 - " ( ) ,  
 " : " " \_ " " \_ " " .  
 : " " \_ " " \_ " " .  
 , ( / ,  
 ). , / ,

:

**Расчет по среднему с 2008 г**

Введите информацию для расчета зарплаты по среднему

Работник  ...

Период расчета

Код начисления  ...

Дата начала пропуска  Количество дней

часов

ВС	Дт	ЦО/	ПДР/	ЦЕХ/	ВИД	ЭЗ							
25	0	0	...	6	...	7	...	2314	...	106	...	11012	<input type="text"/>

- " " ( ) - , ;
- " " ( ) - - 12 , .
- " " ( / ) - , ;
- " " ( ) - ,



• " " ( ) - , ;  
 ;  
 • " " ( ) - ,  
 ;  
 • " "( " ) -  
 ;  
 • " / / / / " ( ) -  
 " "  
 " "
 " ,

**6.6.**

:" " - " - " "
 :

### Расчет сливщикам

Введите информацию для расчета зарплаты по среднему

расчет :  одного  выбранных

Должность

ТН	Ф И О
10	ИВАНОВ И.И.
11	ПЕТРОВ П.П.

Период расчета

Код начисления  Коэффициент(1 или 2)

:

- " : " ( ) -
- " ' "
- , :
- ... « ' / »
- ... ,
- " « » ;
- " " ( ) - ,
- " ;
- " " ( ) - ,
- " (1 2) " ( ) - ; 2
- " " "

## 6.7.

Enter topic text here.

### 6.7.1.

Номер пп	сумма	назначение	КБК	ТН	ФИО	Сумма	НДФЛ	ИФНС
				444444	ИВАНОВ И.И.	13161.13	1990	230701
1436	10325.76	Начисления 1 / 31 ;	ФЗП	333333	ПЕТРОВА А.М.	12537.49	1895	230701
1437	118068.7	Начисления 6 / 1 ;	ФЗП	222222	СИДОРОВ А.А.	37908.18	5665	230701
1438	42231.61	Начисления 12 / 51 ;	ФЗП					
1440	18193.43	Начисления 1 / 31 ;	ФЗП					
1441	17149.26	Начисления 5 / 28 ;	3 дня					
1442	71828.66	Начисления 5 / 1 ;	ФЗСС					
1443	63606.8	Начисления 6 / 1 ;	ФЗП					
1444	22926.41	Начисления 1 / 31 ;	ФЗП					
1445	29549.73	Начисления 1 / 31 ;	ФЗП					
1446	22355.12	5 / 1 больничный лн	ФЗСС					
1447	1410.02	5 / 28 Оплата 3-х ;	3 дня					

Межрасчет: Редактируем запись

Вид:  Пластиковая карта  Другой банк  Касса

КБК: 05-03-0100-00 (ФЗП)

Выплаты: Выбор начисления  2-х или более

Начисление: [ ]

Удержание: 119/7 Межрасчет

Назначение (для сл зап): Начисления 6/1:6/2:6/4:6/5:6/18:

ВЫБРАТЬ СУММЫ ДЛЯ МЕЖРАСЧЕТА

№ реестра: 0

№ ведомости

ТН	ФИО	Межрасчет	Начислено	Вычеты	Алимент	НДФЛ
444444	ИВАНОВ И.И.	13161.13	15304.17	0	0	1990
333333	ПЕТРОВА А.М.	12537.49	14578.27	0	0	1895
222222	СИДОРОВ А.А.	37908.18	43573.18	0	0	5665

Выбрать из списка

Удалить из списка

Посчитать выплату

Записать в зарплату  Удаление межрасчета  Выход

1. « »

- « »,

119 « « ».

- « »,

118 « »

- « »,

110 « »

« »,

( « »).

2. « » 5

:

-

«2- », ,

« », « »

- 
- 
- 
- 

,

,

« »,

,

« ».

3-

,

« »

,

8 «

».

»

,

«

3.

«

»

«

» -

.

,

«

»

,

,

,

4.

«

»

5.

«

»

«

» -

.

.

- 1,

13:%

30%

( ).

:

- « »,

,

- « »,

,

- « »,

,

6.

«

»

.

,

,

7. « ».

8. « ».

9. « »

10. « »

11. « »

12. « »

13. « »

14. « »

15. « dbf »

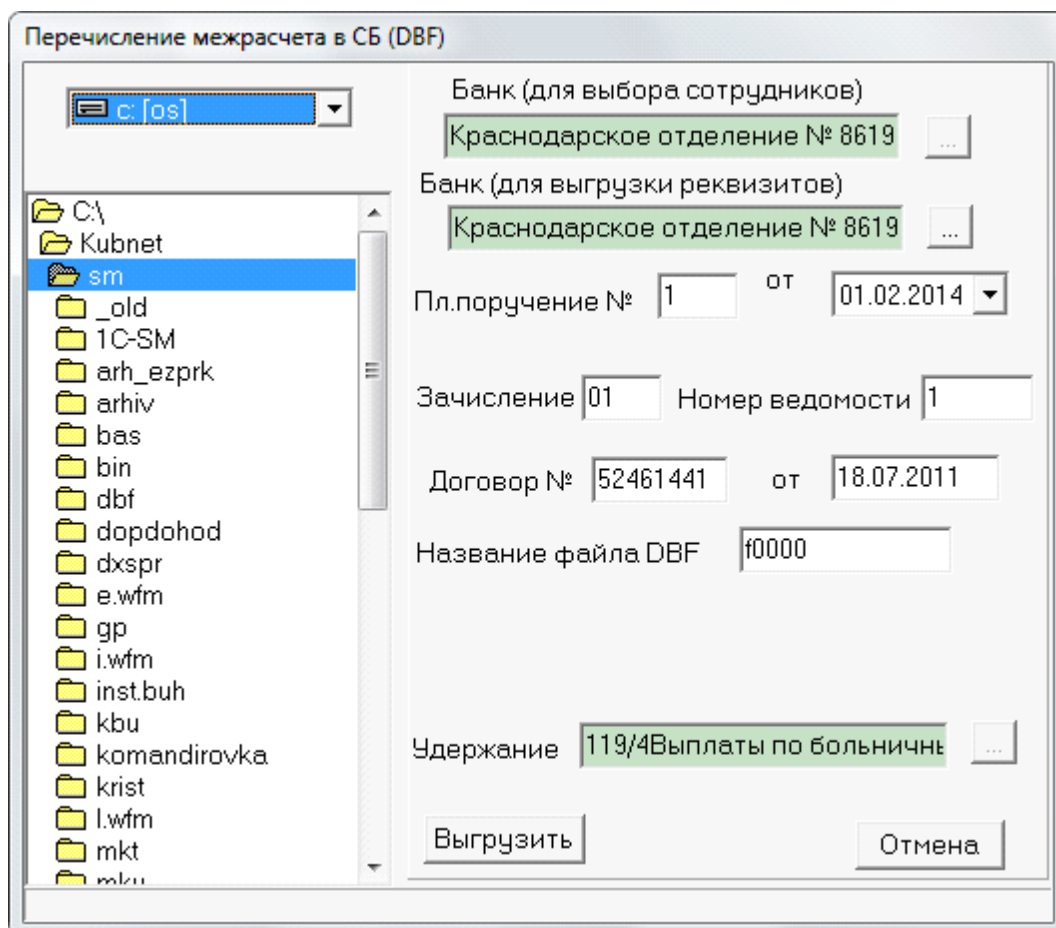

16. « xml»

xml

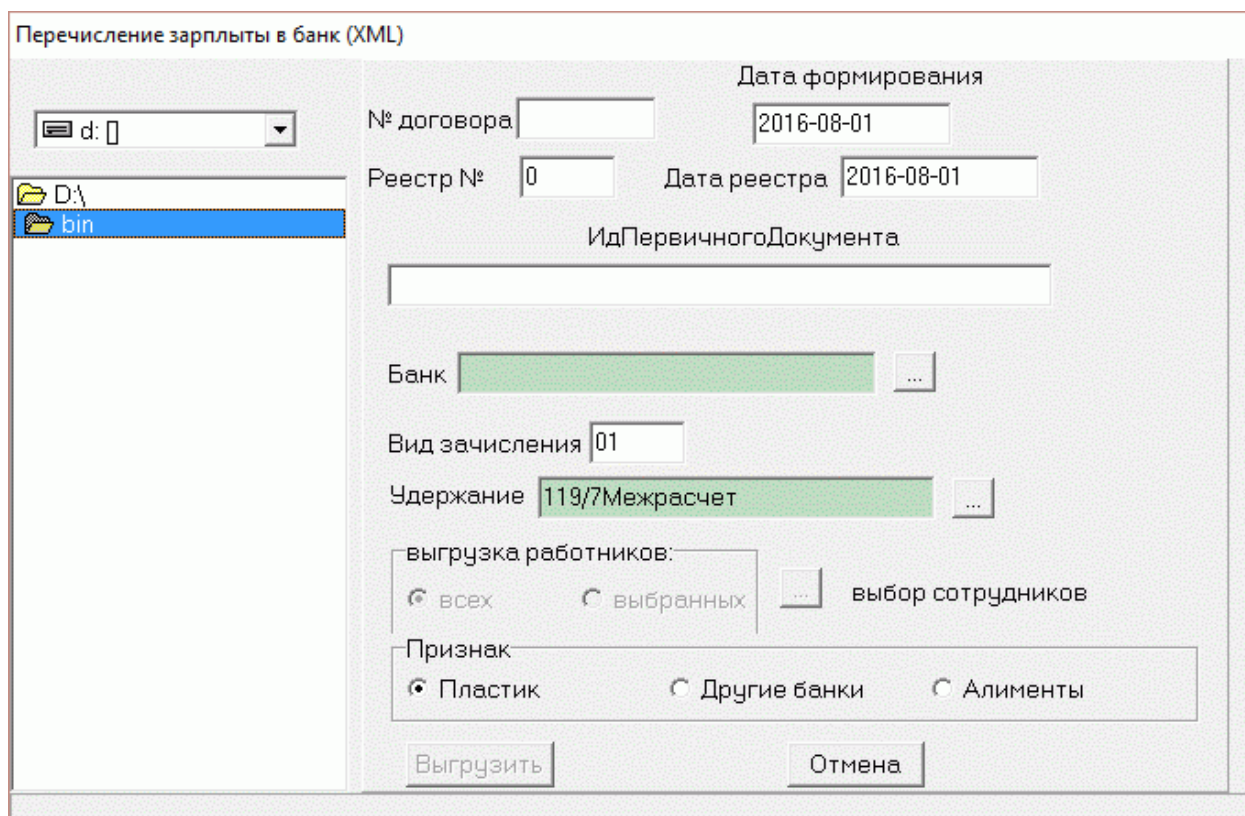

## 6.7.2.

»»,

«

(117-1),

:

-

-

-

## 6.7.3.

Реестры

Данные Поиск Справка

Текущая дата 01.02.2014

Дата	Номер	Вид реестра	ИФНС	ОКАТО	Сумма	ИН	ФИО	Сумма
01.02.2014	1078	Межрасчет						
01.02.2014	1078	НДФЛ на МР	2307	03420000000		111122	ИВАНОВ И.И.	13022.11
01.02.2014	1079	Межрасчет						
01.02.2014	1079	НДФЛ на МР	2307	03420000000		111137	ПЕТРОВА М.П.	15871.53
01.02.2014	1081	Межрасчет			11453.03			
01.02.2014	1081	НДФЛ на МР	2307	03420000000	1729			
01.02.2014	1082	Межрасчет			14606.95			
01.02.2014	1082	НДФЛ на МР	2307	03420000000	2289			
01.02.2014	1083	Межрасчет			8237.22			
01.02.2014	1083	НДФЛ на МР	2307	03420000000	1245			
01.02.2014	1084	Межрасчет			28893.64			
01.02.2014	1084	НДФЛ на МР	2307	03420000000	4368			
01.02.2014	1085	Межрасчет			8237.22			
01.02.2014	1085	НДФЛ на МР	2307	03420000000	1245			
01.02.2014	1086	Межрасчет			1301.13			
01.02.2014	1086	НДФЛ на МР	2307	03420000000	196			

Вид реестра: ВСЕ Реестры

Вид реестра: ВСЕ Реестры

Вид реестра: Заработная плата за первую половину периода

Вид реестра: Заработная плата за вторую половину периода

Вид реестра: Межрасчетная выплата

Вид реестра: Заработная плата через кассу

Вид реестра: Заработная плата по почте

Вид реестра: Дополнительные реестры



Реестр

Вид реестра

Дата платежного поручения

Номер платежного поручения

Дата получения дохода

1.

- ( )

-

-

-

-

-

-

2.

5

.

– « 2

( )».

( )

:

1: «

»

2: «

»,

– « 2

( )».

« »

( )

:

1: «

»

2: «

»,

( )».

1: «  
» -  
2: «

– « 1

( )».

1: « 1 »

( )».

1: «  
2: «

3.

,  
»).

4.

« ».

Реестр

Вид реестра

Дата платежного поручения

Номер платежного поручения

Дата получения дохода

Дата удержания налога

Запись в реестр

Удаление реестра

« ...» ( ) ,  
« » (« » - « » - »).

#### 6.7.4.

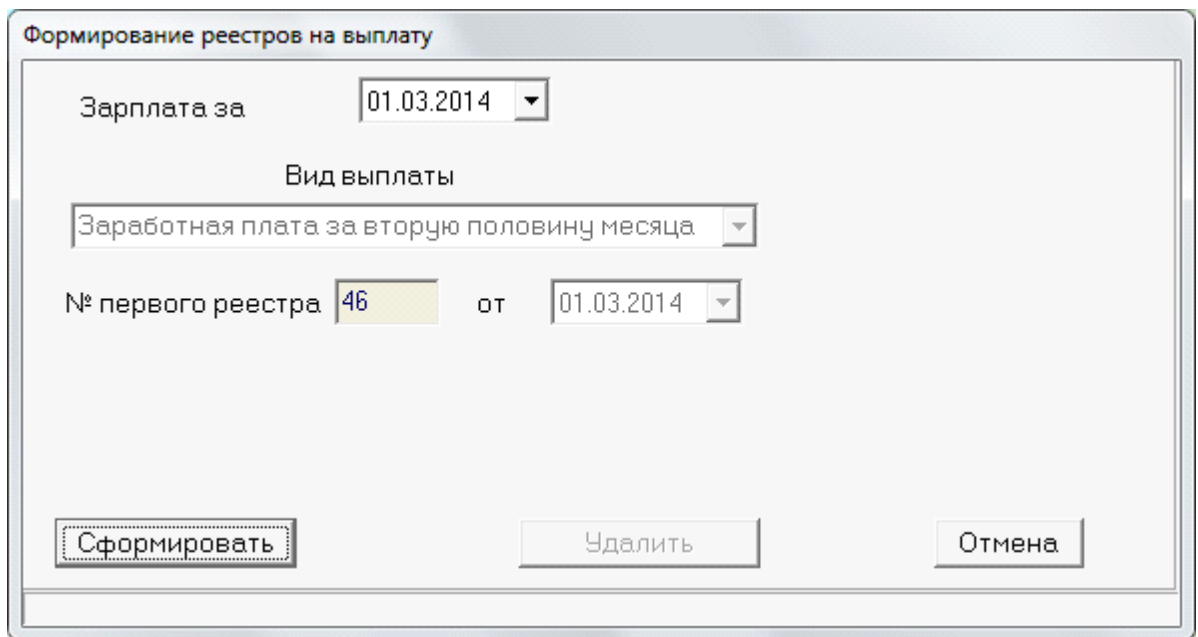

Формирование реестров на выплату

Зарплата за 01.03.2014

Вид выплаты  
Зарботная плата за вторую половину месяца

№ первого реестра 46 от 01.03.2014

Сформировать Удалить Отмена

( ) .  
« » ,  
« » .  
« » ,  
« » .

#### 6.7.5.

Формирование реестров на выплату

Зарплата за 01.03.2014 ▾

Вид выплаты  
Зарботная плата через кассу ▾

№ первого реестра 46 от 01.03.2014 ▾

Сформировать Удалить Отмена

( , ) .  
 « , » ,  
 « » . , « »  
 , « »  
 « »

## 6.7.6.

1

1

Формирование реестров на выплату

Зарплата за 01.03.2014 ▾

Вид выплаты  
Зарботная плата за первую половину месяца ▾

№ первого реестра 37 от 01.03.2014 ▾

Сформировать Удалить Отмена

( ).  
, « », ,  
« », « »  
, « »  
« »

### 6.7.7.

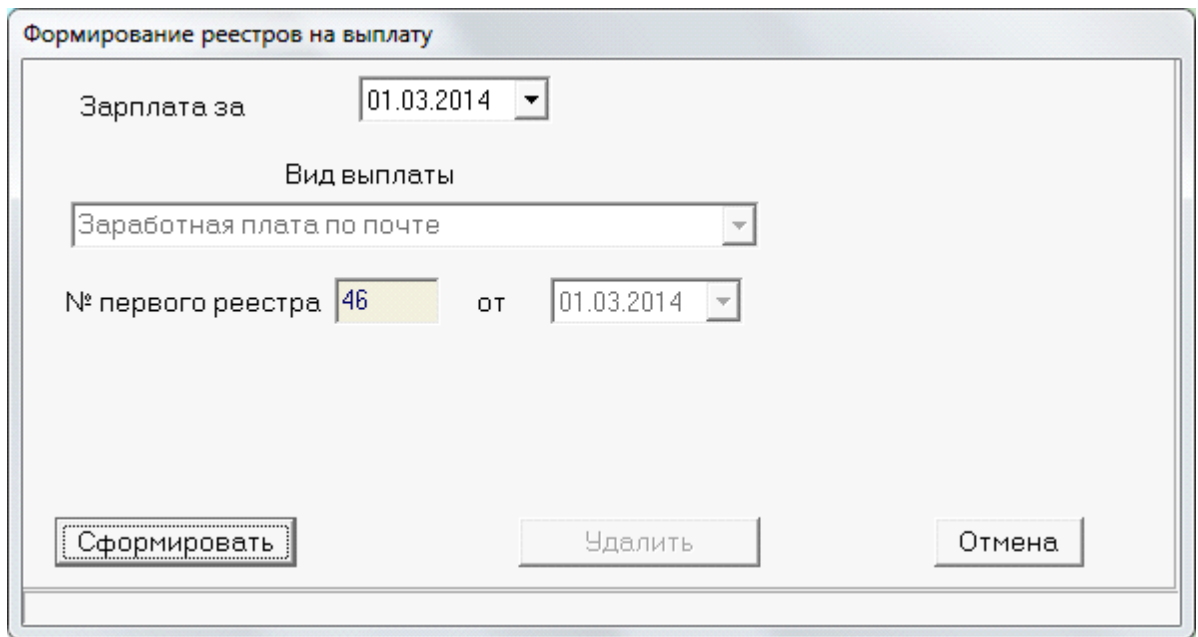

Формирование реестров на выплату

Зарплата за 01.03.2014

Вид выплаты  
Зарботная плата по почте

№ первого реестра 46 от 01.03.2014

Сформировать Удалить Отмена

( ).  
, « », ,  
« », « »  
, « »  
« »

### 6.7.8.

1: «  
»  
2: «  
»

## 6.7.9.

1: «

»

2:

## 6.7.10.

( )

Корректировка межрасчета: Добавляем запись

Вид

Пластиковая карта

Другой банк

Касса

117

Удержание 119/7 Межрасчет

Выплаты Выбор начисления  2-х или более

Начисление 6/1 отпуск текущий (ФЗП)

Назначение (для сл зап)  
6/1 отпуск текущий (ФЗП)

ВЫБРАТЬ СУММЫ ДЛЯ МЕЖРАСЧЕТА

ТН	ФИО	Межрасчет	Начислено	Вычеты	Алимент	НДФЛ

Выбрать из списка

Удалить из списка

Посчитать НДФЛ

Записать в реестры

Удаление из реестра

Выход

- 119

- 118

- 110



6.7.12.

( )

·  
 ( « » ).  
 ,  
 " "

·  
 « » ( ) «  
 » ( ) «  
 » ( ) «  
 » ( ) ,  
 « ( )  
 )» ,  
 « » ( ) .  
 :  
 , « 1 » -  
 .  
 ) , « » ( 1  
 « » 2 « 1  
 » 5 9 « » .

6.7.13.

·  
 3 :

1 -  
 2 -  
 3 -

6.7.14.

·

· : " " - " " - "  
 " - " " - "  
 " .





Платежные поручения

Данные Поиск Справка

Текущая дата: 01.04.2016

Номер ПП	Дата ПП	Сумма	КБК	Плательщик	Получатель	Номер реес	ИФНС	Сумма	Номер п/п	PRR
9	07.04.2016	6233	05-04-0000-00	АО "Черномортранснефть"	МР ИФНС России №1 по Краснодарскому краю					
10	08.04.2016	3849	05-05-0000-00	АО "Черномортранснефть"	МР ИФНС России №14 по Республике Дагестан	2140	236802	142	17	2
11	08.04.2016	7245	05-05-0000-00	АО "Черномортранснефть"	МИ ФНС РОССИИ ПО КРУПН. НАЛОГОПЛ. ПО КРАС					
12	08.04.2016	157	05-05-0000-00	АО "Черномортранснефть"	ИФНС России по г.Новороссийску					
13	08.04.2016	4379	05-05-0000-00	АО "Черномортранснефть"	ИФНС России по г.Новороссийску					
14	08.04.2016	2023	05-05-0000-00	АО "Черномортранснефть"	МР ИФНС России №9 по Краснодарскому краю					
15	08.04.2016	126	05-06-1770-00	АО "Черномортранснефть"	МР ИФНС России №14 по Республике Дагестан					
16	08.04.2016	3042	05-06-1770-00	АО "Черномортранснефть"	МИ ФНС РОССИИ ПО КРУПН. НАЛОГОПЛ. ПО КРАС					
17	08.04.2016	2073	05-06-1770-00	АО "Черномортранснефть"	ИФНС России по г.Новороссийску					
18	08.04.2016	142	05-06-1770-00	АО "Черномортранснефть"	МР ИФНС России №9 по Краснодарскому краю					

Нумерация ПП

Пронумеровать ПП с 04.04.2016 по 08.04.2016

1-й номер ПП 1

Снять нумерацию

Сформировать ПП

Выход

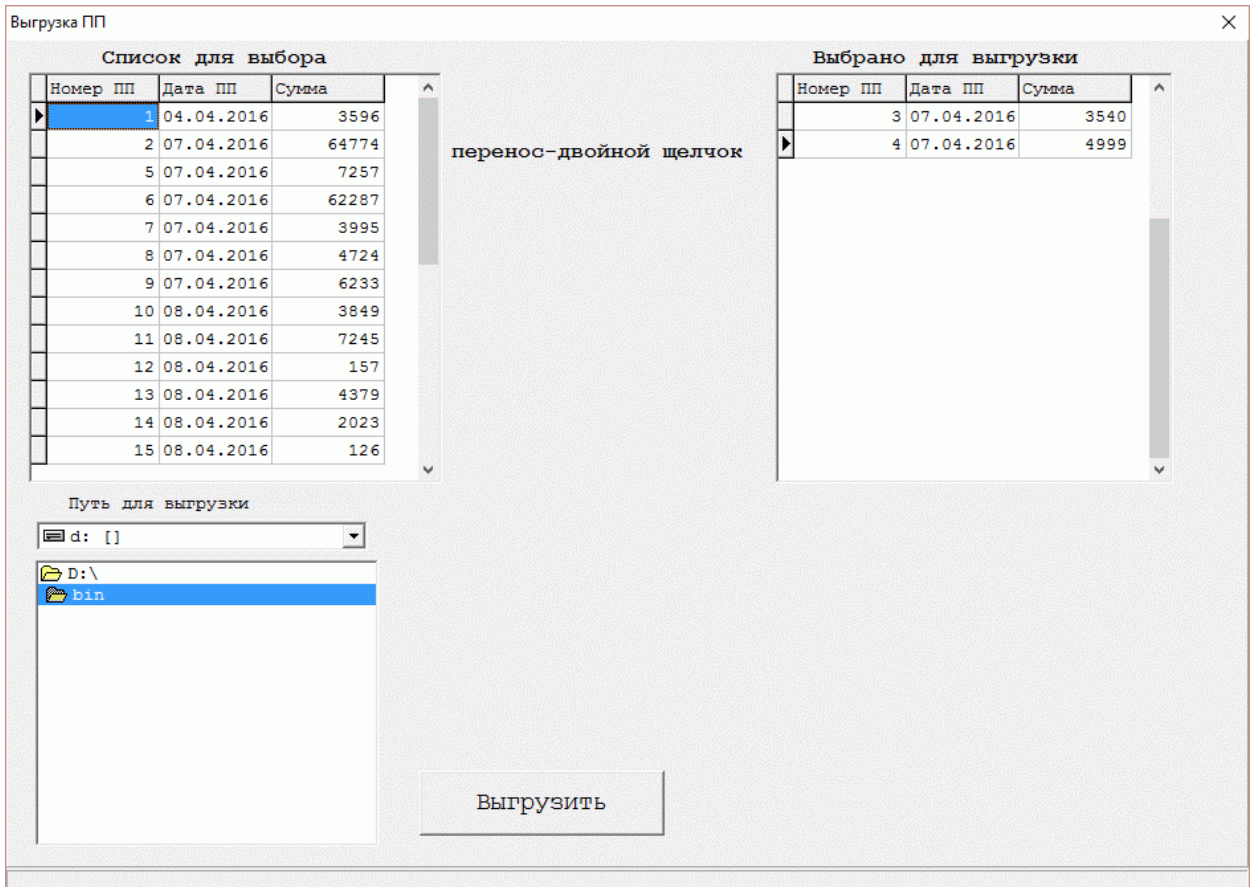

<< >> -

dbf - ddmm-n1-n2.dbf,

- dd:
- mm:
- n1:
- n2:

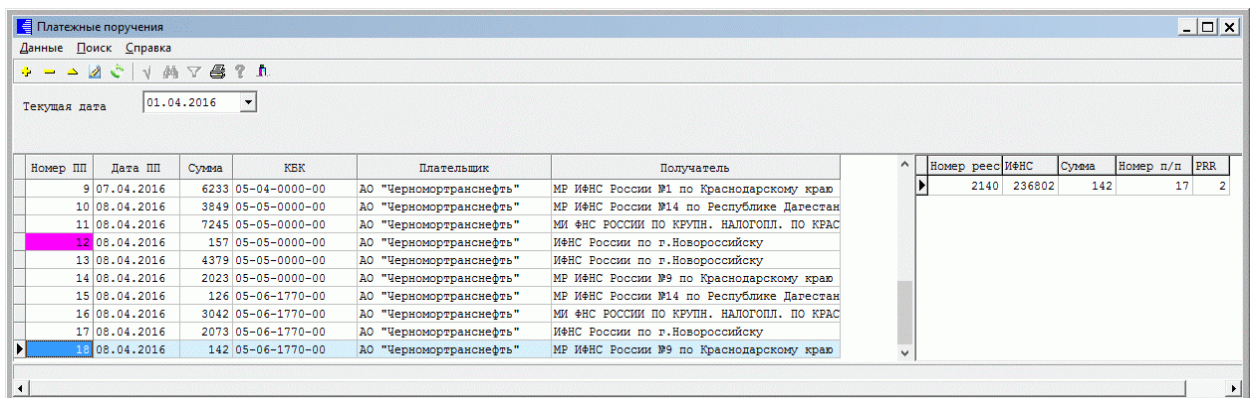

6.8.

( , , ),

(« »),



"√",

" " " ( . 2 " " - " ").



( - , - ).

## 7.

- 
- 
- 

### 7.1.

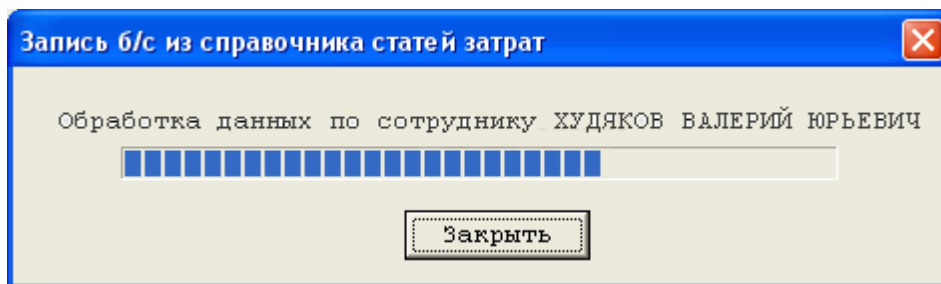

### 7.2.

"

" " " .

"

" " .

" " .

" " .7.2.

"

"

"

"

"

"

7.3.

117-1 ( ) 117-6 ( )

25 ( ) . , , 110-

**Перенос зарплаты на аванс**

Введите информацию для переноса зарплаты

Касса      К выплате:      110 /25      

**пластиковые карты**

СКС      С      117 /1      

Подразделение      Олимп 2014      

"

" " " .

" " " .

117-1, 117-2:

---

117-2.

( , , ( , ) , ) .

# 8.

" "

:" " - " "

## 8.1.

2-

- ( 5.04)
  - "
  - "
  - ( )
- 4.00001
- 5.02
- 5.03

### 8.1.1.

" " - " " - " ( 5.04)"

" "

" "

2-

"

"

2-

"



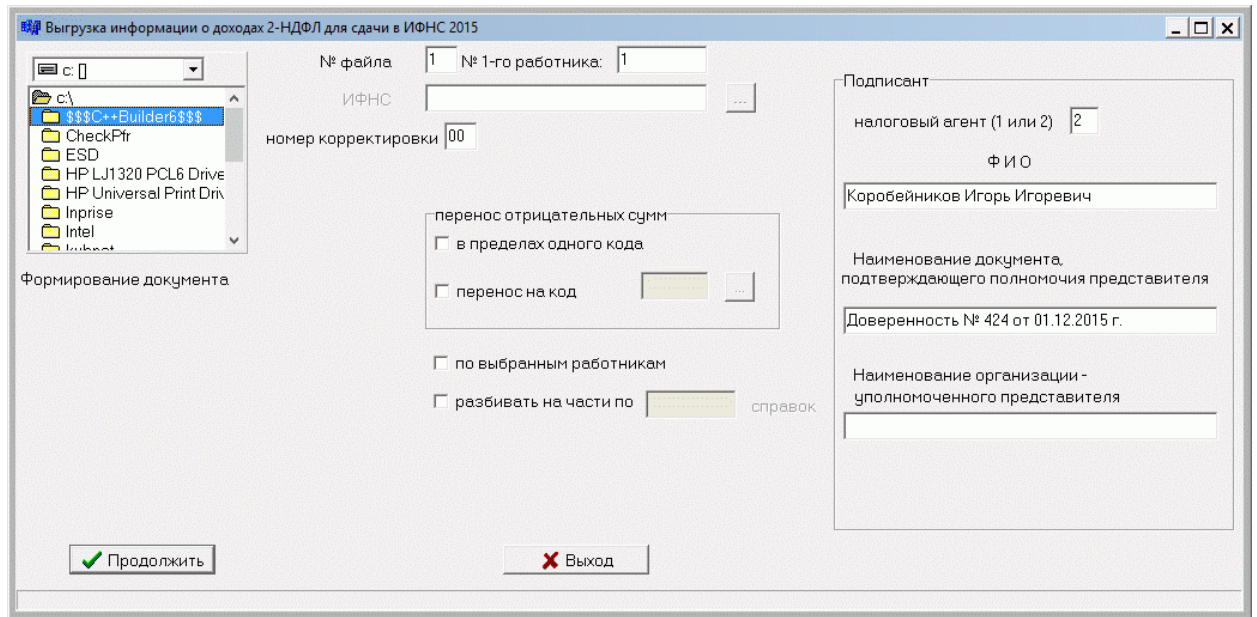

- "N ( ) - ;
- "N 1- ( )- 1.
- " ( " ) - 1.
- " ( ) - 00 99;
- " ( ) - ;
- " (1 2)" - - 2;
- " ;
- " ;
- " - ;
- " ( " ) - ;
- " ):
- " - ;
- " ( " ) - (2012)), ( - 2000).

( : ' 2000,

: " ").  
2000,

• " " ( " ") –

, " " ;

• " ... " ( " " ;

) – ) ,

,

200.

" "



• " ,

" .

"

" .

.

.

,

:

.

.

,

\_2 ... XML.

2-

( : ).

!

,

,

.

### 8.1.2.

2-

" -"

: "

" -"

" -"

" .

"

-

" ,

"

" .

Отношение объекта к ИФНС

Данные Поиск Справка

Объект	ИФНС	Счет	Субсчет	Кау	ОКАТО
6046 Объекты строительства ВСТО(в целом)	604 ИФНС России по Нерюнгринскому	25		1707	98406000000
5940 Строительство ТС ВСТО на учке км 2202-2	604 ИФНС России по Нерюнгринскому	20	1	1707	98406000000

Редактирование записи отношения объекта к ИФНС

Объект  
6046 Объекты строительства ВСТО(в целом) ...

ИФНС  
604 ИФНС России по Нерюнгринскому р. Рес.Саха (Якутия) ...

Счет  
25 ...

Субсчет  
... ..

Кау  
1707 ...

ОКАТО  
98406000000

Сохранить Отмена

- " " ( ) - ;
- " " ( ) - ;
- " "( " ");
- " "( " ");
- " "( " ");
- " "( ) . " .

«

»

«

»

«

2-

»

## 8.1.3.

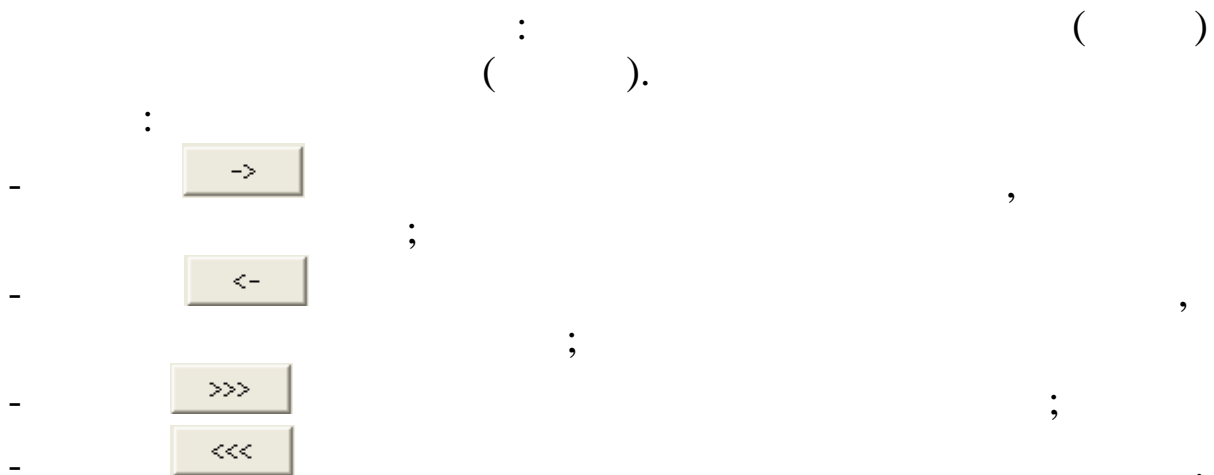
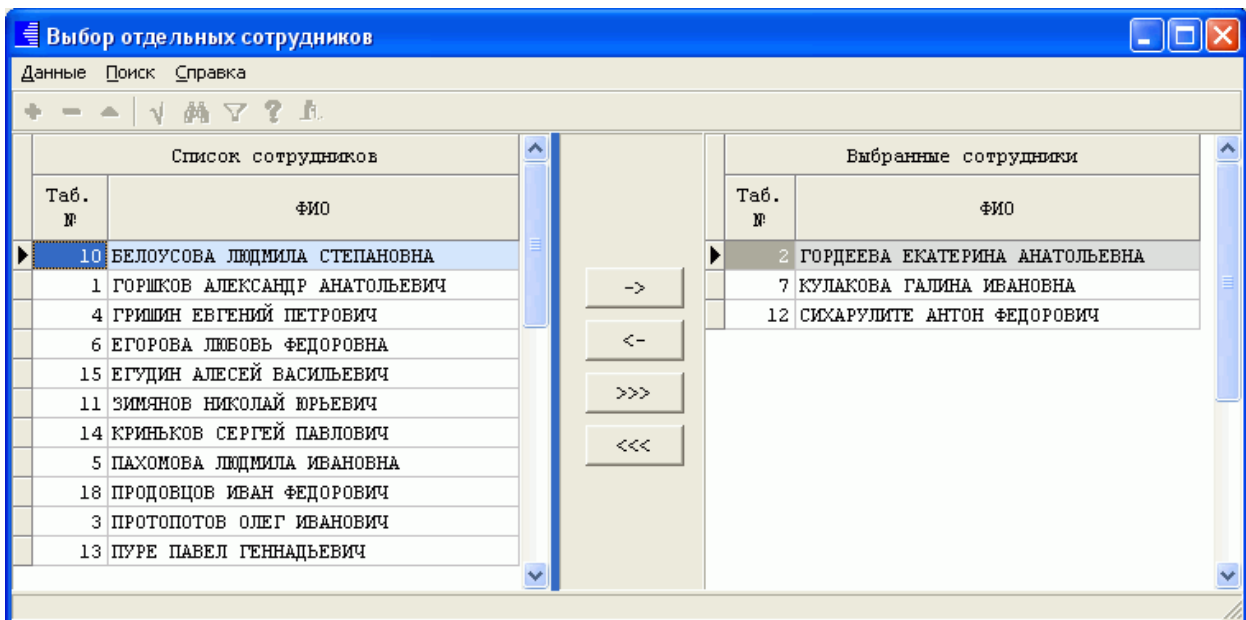

## 8.2.

6-

6-

:

- 
- 
- 
- 
- 

6-

### 8.2.1.

, ' , ' ,  
(  
).

"  
"

" \_ "

" \_ "

6-

" \_  
"

Данные по НДФЛ

Отчетный период

ИФНС

1 квартал

...

2016 года

Продолжить

Выйти

е:

• "

" (

"

") –

,

.

"

"

### 8.2.2.

: "

" \_ "

" \_ "

6-

" \_ "

" "

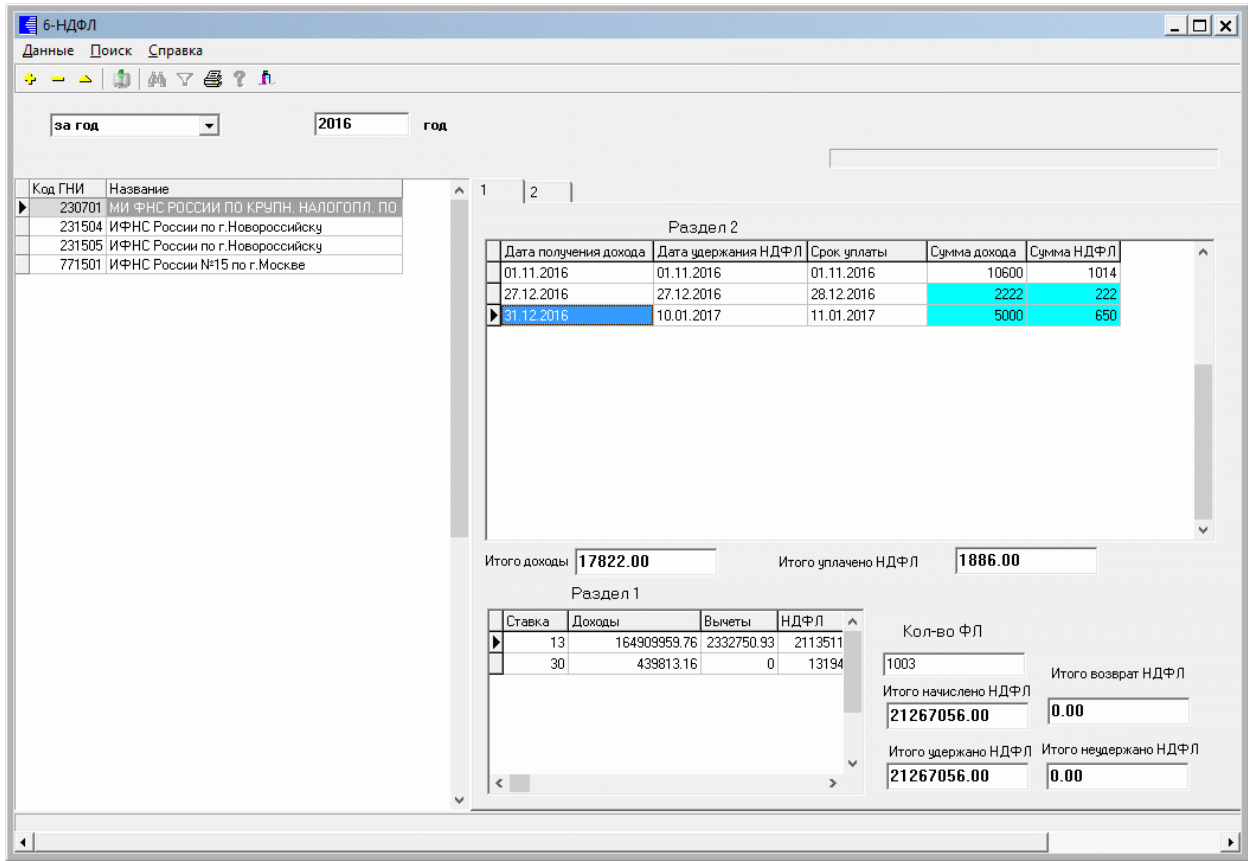

1

2,



«

»

».

», «

», «

«

» « ».

– 13%, 30%

35%.

F8



2,

2.

2



-



Карточки : Редактируем запись

ИФНС  
 Код

Дата получения дохода: 
Дата удержания НДФЛ: 
Срок уплаты:

Сумма дохода: 
Сумма НДФЛ:

расчетная сумма дохода: 
расчетная сумма НДФЛ:

- " " ( " )
- ;
- " ( ) ;
- " ( ) ;
- " " ( ) ;
- " " ( ) ;
- " " ( ) ;
- " " ( ) ;
- " " ( ) ;
- " " ( ) ;

" ,

"

,

- .

- " "

**8.2.3.**

**6-**

(" xml. ")

: " " - " " - "

6-

" - "

**6-**

" .

Выгрузка информации о доходах БНДФЛ для сдачи в ИФНС 2016

№ файла  номер корректировки

ИФНС

Код по месту нахождения (учета)

Подписант

налоговый агент (1 или 2)

Ф И О

Наименование документа, подтверждающего полномочия представителя

Наименование организации - уполномоченного представителя

Формирование документа

Отчетный период

...  года

• "N" ;

• " " ( ) -

• " " ( ) - 00 99;

• " " ( " ");

• " ( )" ( ) -

- 212, ;

• " " ( ) - :

- " (1 2)" - - 2;

- " ";

- " ";

- " " - ";

• " " - .

" " . xml

" "

" "

" "



---

### 8.2.4.

6- .

### 8.2.5.

### 8.3.



- 
- 
- 

/ / /  
/ / /

- 
- 
- 

2-

### 8.3.1.

, " ' "

:

-  
-  
-  
-

": " " \_ " " \_ " " \_ " "

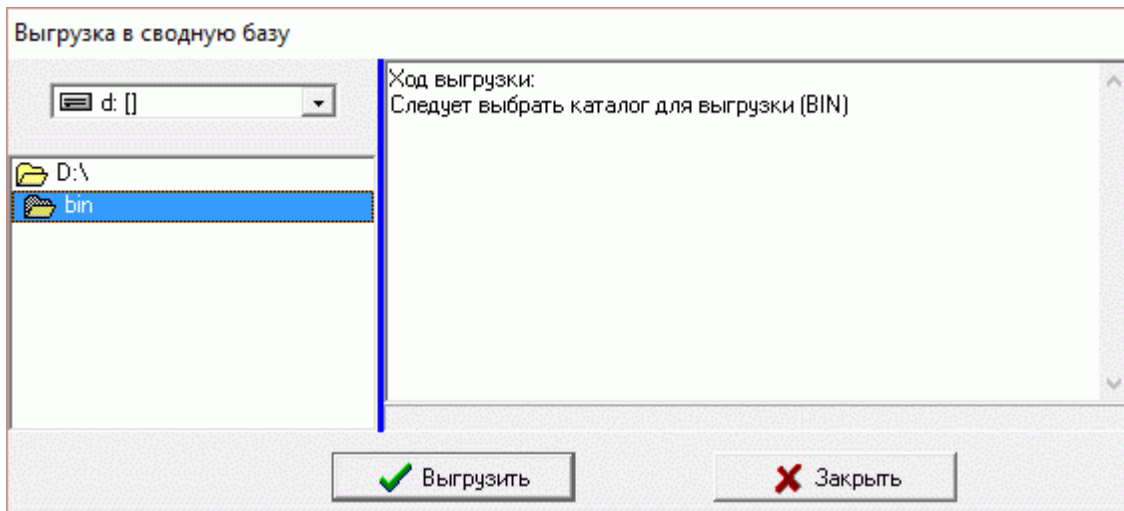

BIN

Расчет ECH за MAPT 2008года

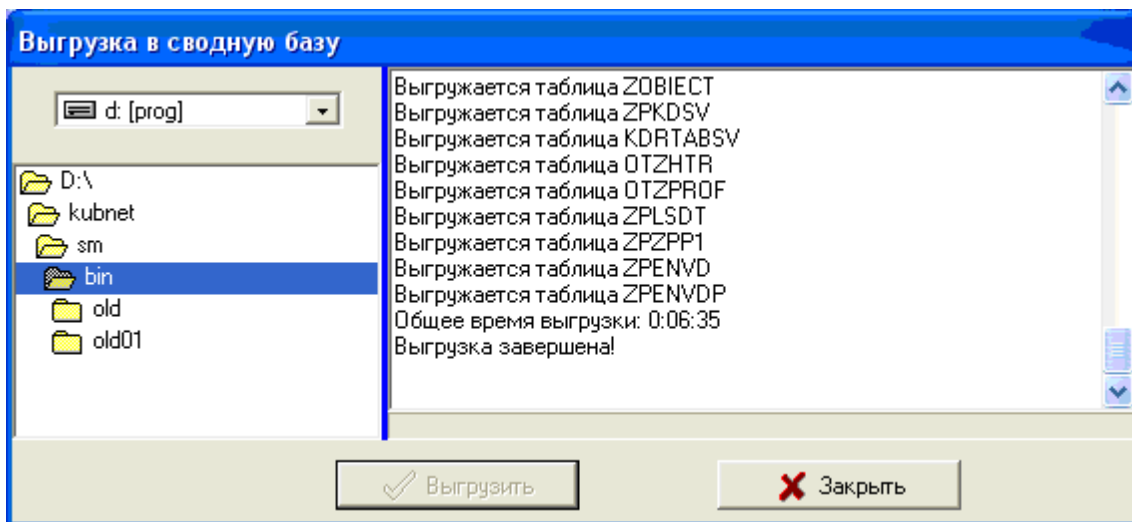

zppu\_??bin, ?? –

### 8.3.2.

": " " \_ " " \_ " " \_ " "

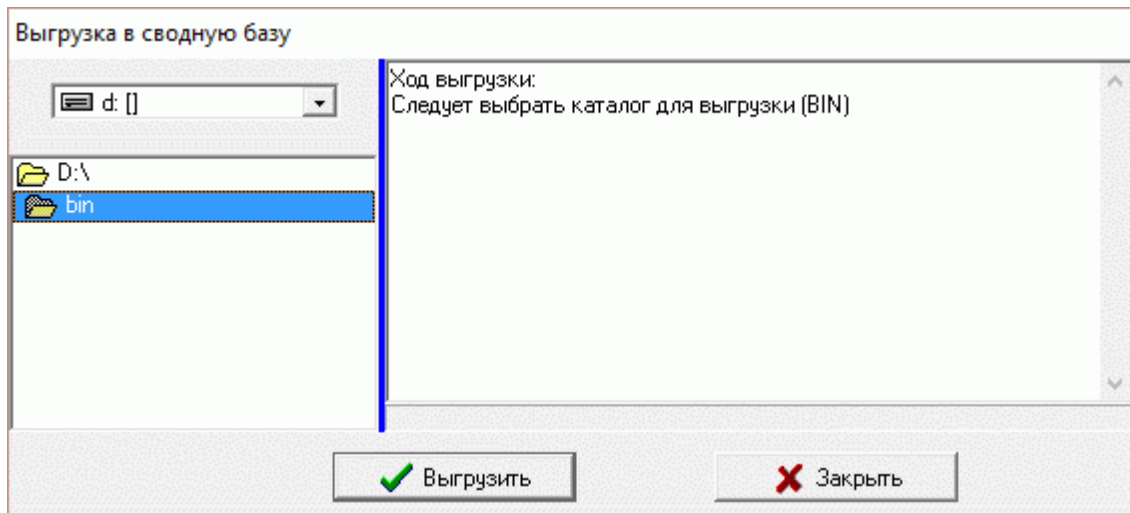

BIN

"

"

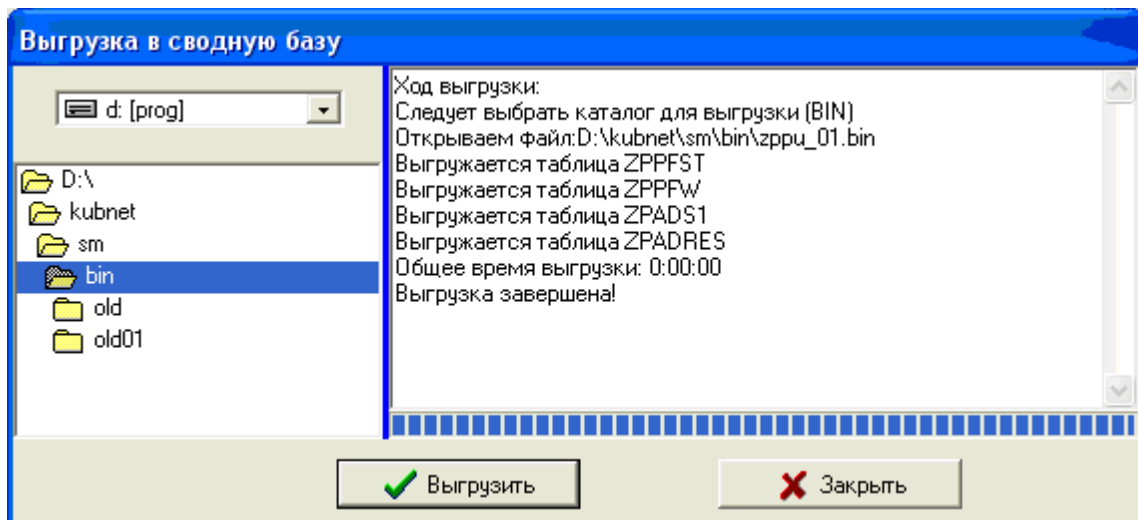

zppu\_?? .bin,

?? –

### 8.3.3.

2-

": " " - " " - " " - " " - "

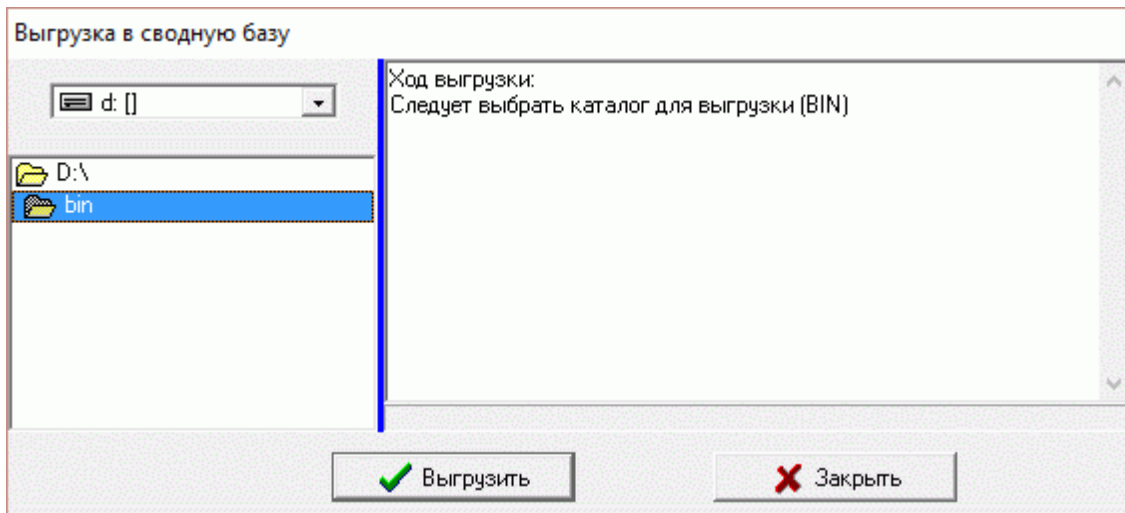

BIN

" "

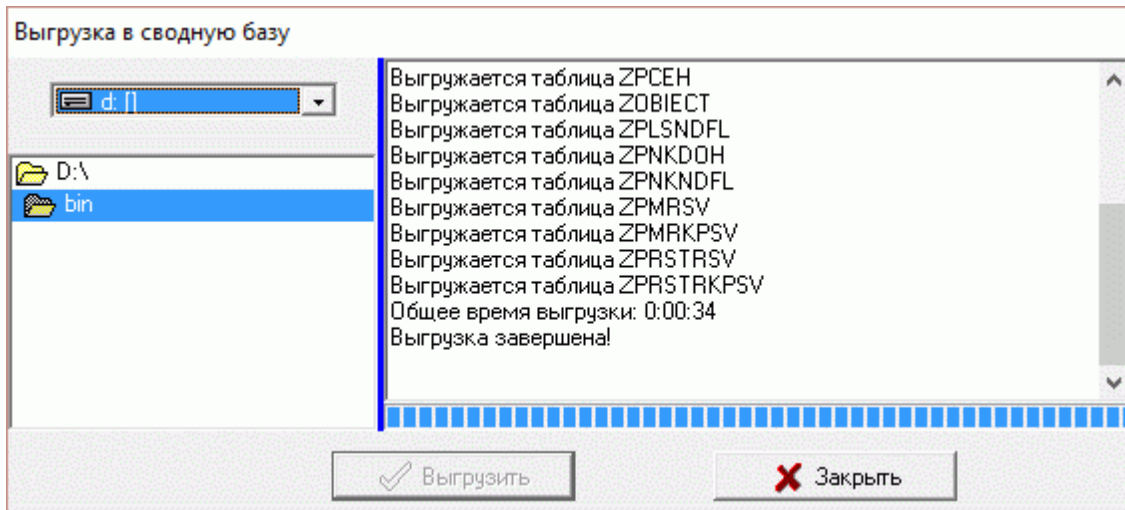

zpad\_??bin,

?? –

### 8.3.4.

" "

:" " - " " - "  
" \_ " " ""

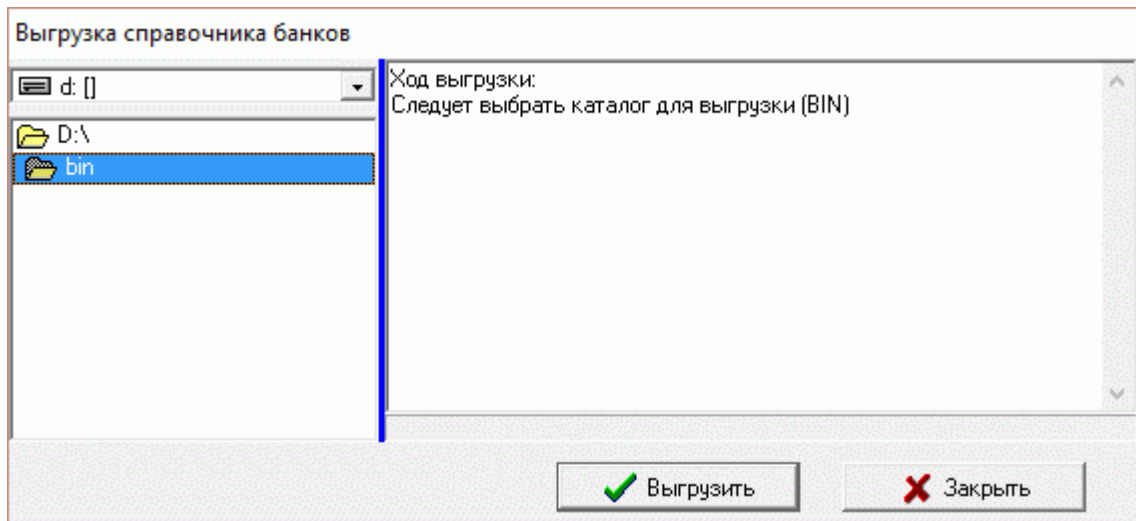

BIN

"

"

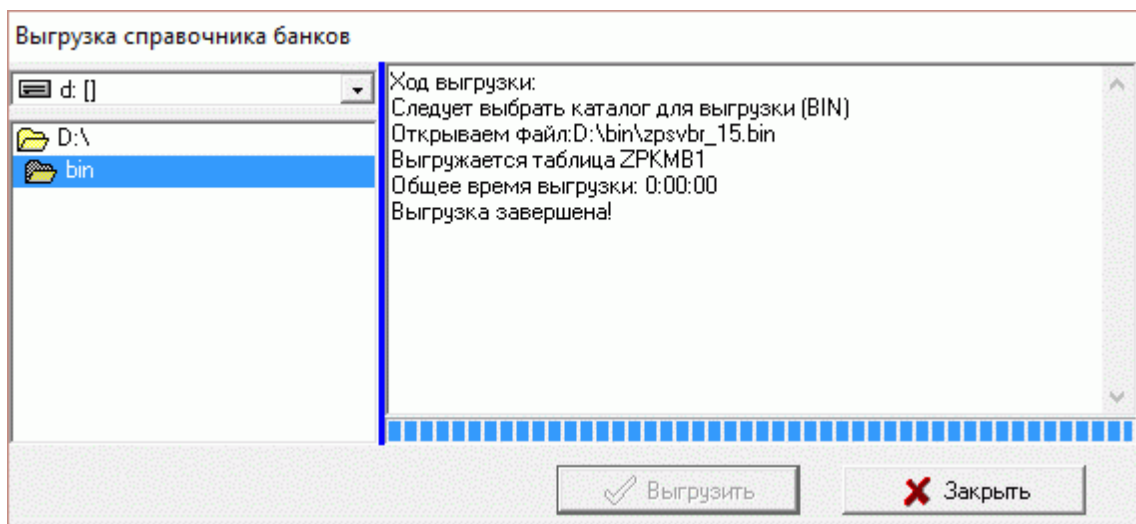

zpsvbr\_???.bin,

??

#### 8.4.

(

,

.).

"

"

"

" \_ "

"

: "

" \_ "

" \_ "

" \_ "

".

,

.

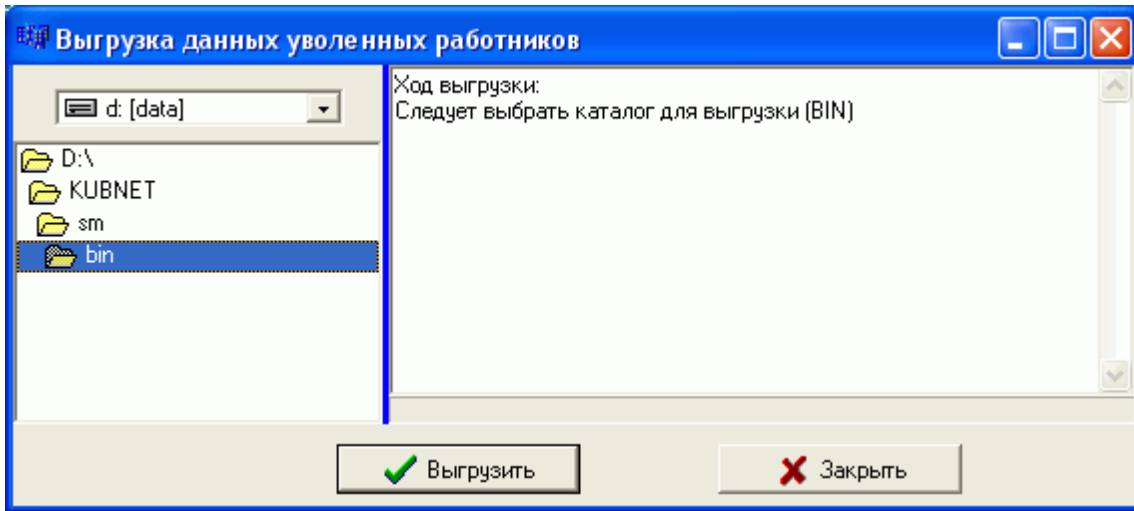

BIN

"

"

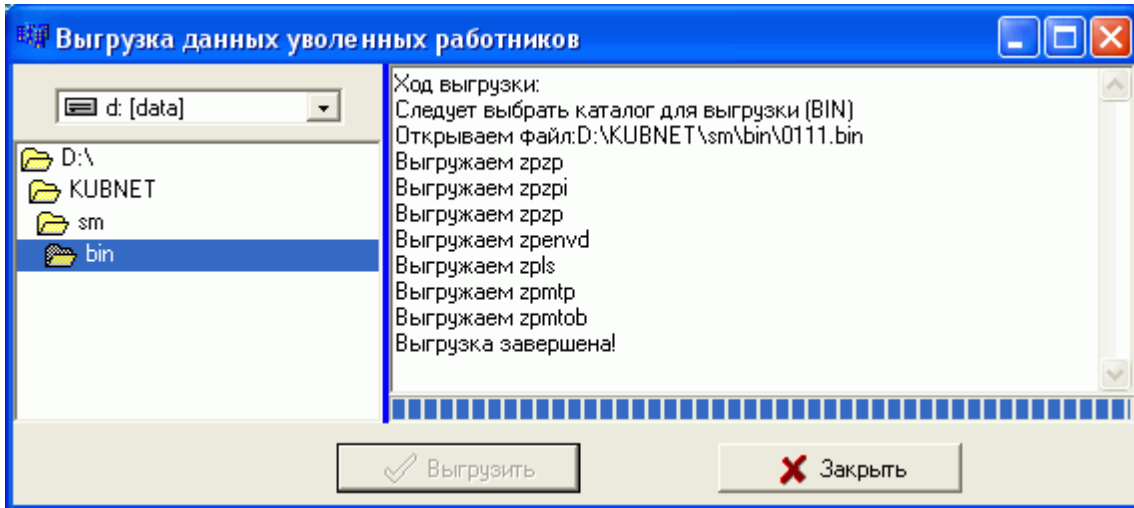

NNMMM.BIN,

NN –

, MMMM –

:

### 8.5.

«

»

«

».

#### 8.5.1.

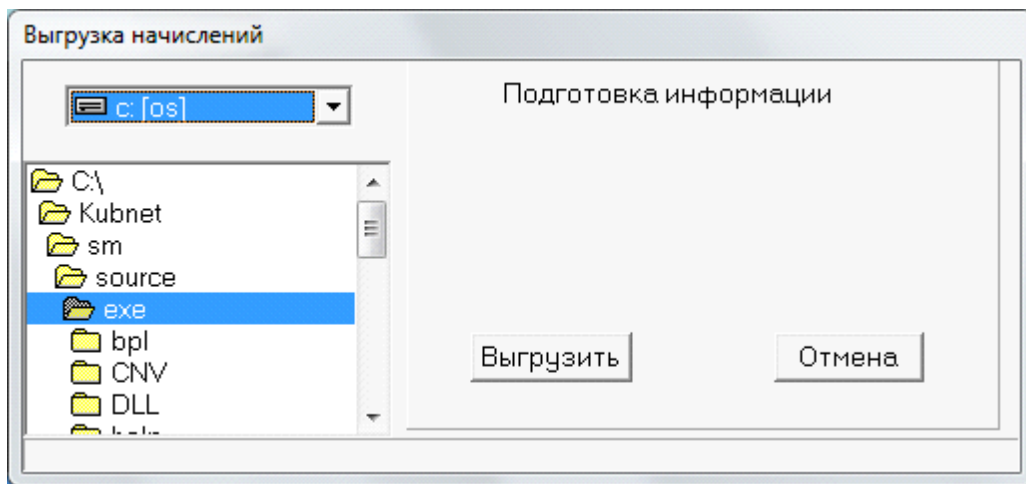

1) glnah\_xx.dbf, xx –

2) :  
- **DATAOB:** ( ) ,

- **SUMOB:** ;

- **SCHET\_O:** ;

- **SUBSCHET\_O:** ;

- **KAUOS1:**  
1) , 97 – " "

"001002", "001001";

2) 91 –

«

3) 96 – ( 0101)

4) 69 – «

( )»

- **KAUOS2:**

1) , 96 97 –

« »

2) 91 – **001002;**

3) 69 – ( 001)

- **KAUOS3:**

1) , 97 – ( )

2) 91 –

« »

3) 69 – ( 001)

- **KAUOS4:**

1) , 97 – ( )

- 2) 29-2 «16»
- **KAUOS5:**
- 1) , 97 – ( )
- 2) 29-2 «16»
- **KAUOS6:**
- 1) , 97 – ( ) ,
- «16»
- 2) 29-1 «16»
- **PODR\_O:**
- ;
- **SCHET\_K:** ;
- **SUBSCHET\_K:** ;
- **KAUKS1:** 76
- **KAUKS2:** 76
- **KAUKS3:**
- **KAUKS4:**
- **KAUKS5:**
- **KAUKS6:**
- **PODR\_K:**

### 8.5.2.

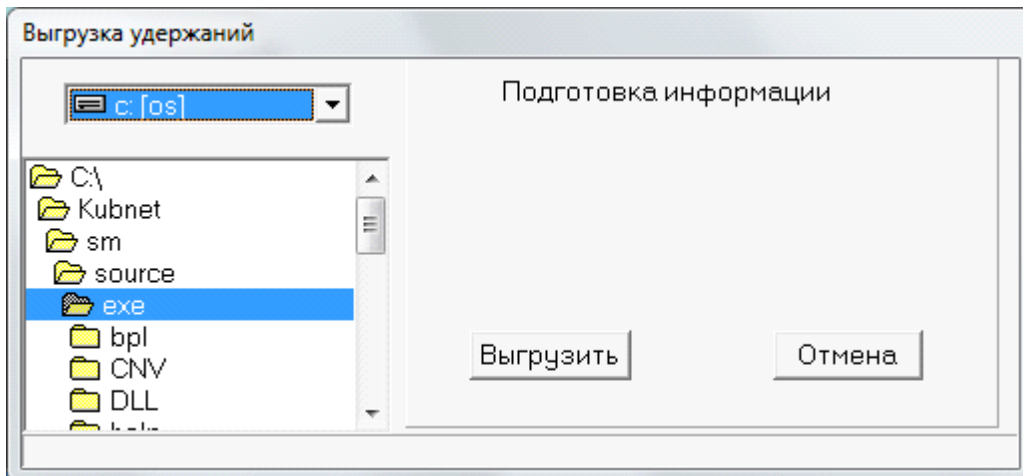

1) gludr\_xx.dbf, xx –

2) :

- **DATAOB:** ( ),

;



- **SUMOB:** ;  
 - **SCHET\_O:** ;  
 - **SUBSCHET\_O:** ;  
 - **KAUOS1:** 76 – ;  
 - **KAUOS2:** 76 – **007;**  
 - **KAUOS3:** ;  
 - **KAUOS4:** ;  
 - **KAUOS5:** ;  
 - **KAUOS6:** ;  
 - **PODR\_O:** ( );  
 - **SCHET\_K:** ;  
 - **SUBSCHET\_K:** ;  
 - **KAUKS1:**  
   1) 73, 76-12, 76-16 – ( )  
   2) 68 – ( 001)  
 - **KAUKS2:**  
   1) 73, 76-16 –  
     « »  
   2) 68 –  
   3) 76-17 – ( 004)  
 - **KAUKS3:**  
   1) 68 –  
     « »  
   2) 76-17 – ( 001)  
 - **KAUKS4:** » 68-04 «  
     » « »;  
 - **KAUKS5:**  
   1) 76-17 – ( 001)  
 - **KAUKS6:** ;  
 - **PODR\_K:** ( );  
     ( 113-22)  
     71 73 –

### 8.5.3.

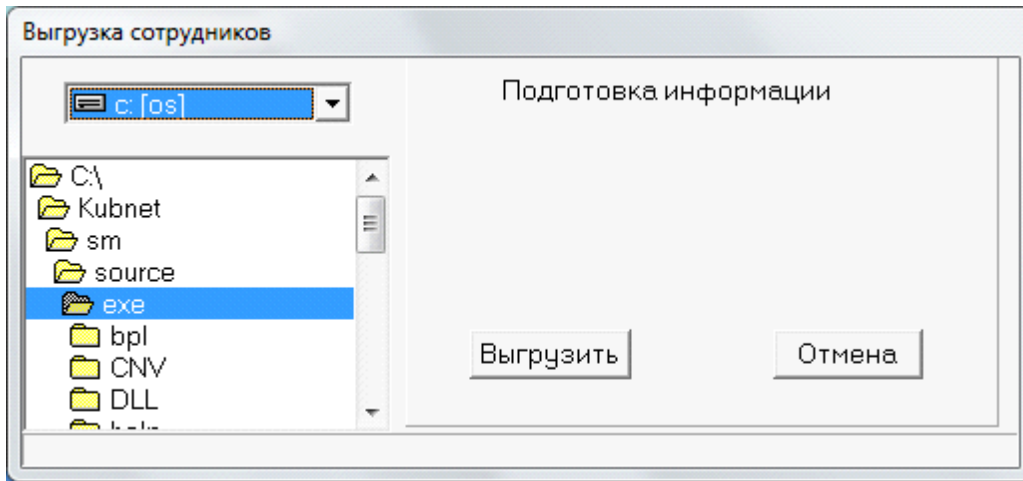

glsot\_xx.dbf, xx –

8.5.4. 97

97

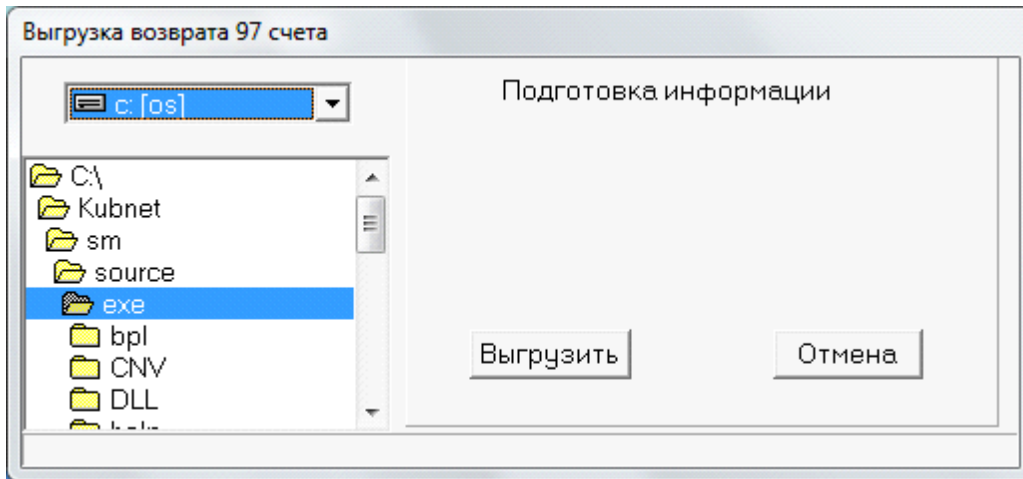

gl97\_xx.dbf

, xx –

- 99.

1) « - » -

2) « - » -

97-06

8.5.5.

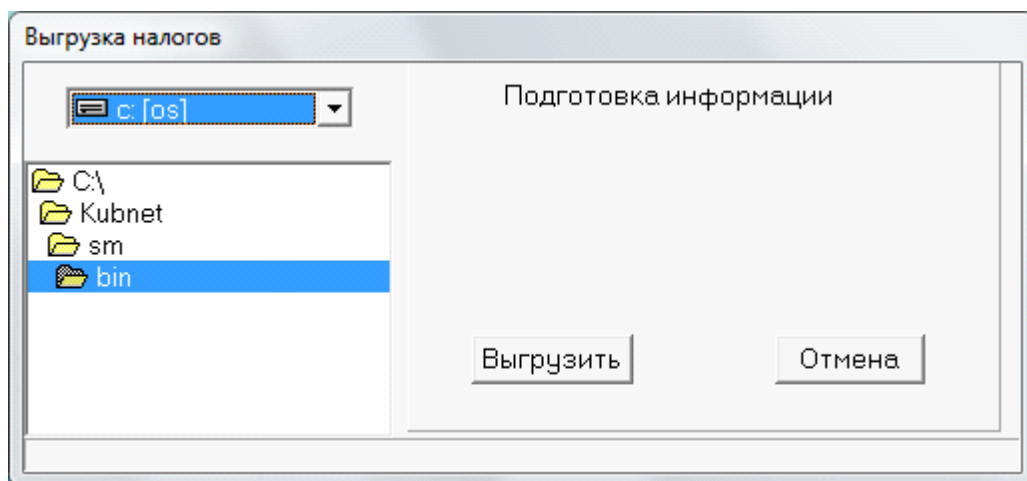

gldep\_xx.dbf, xx –

# 9.

## 9.1.

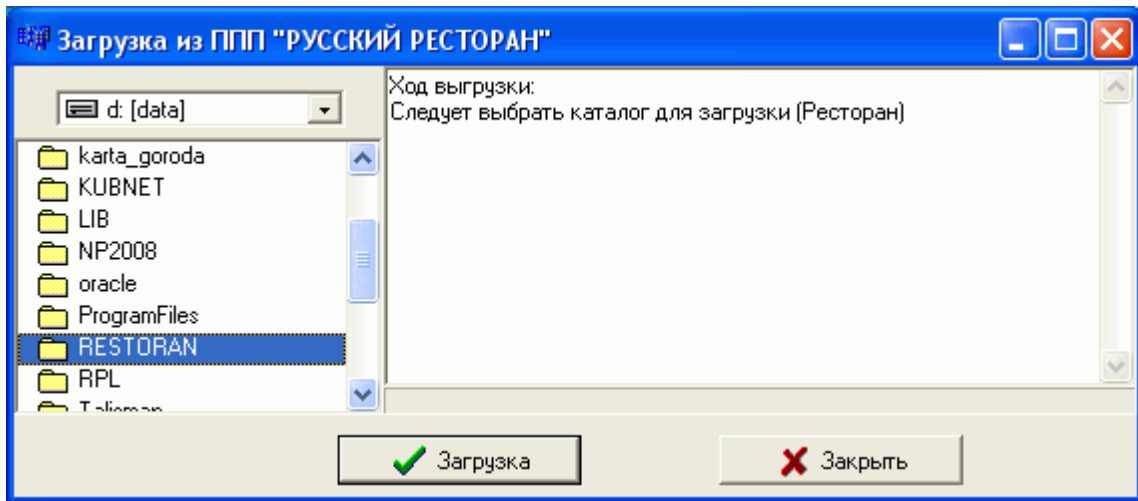

113 ( ),

## 9.2.

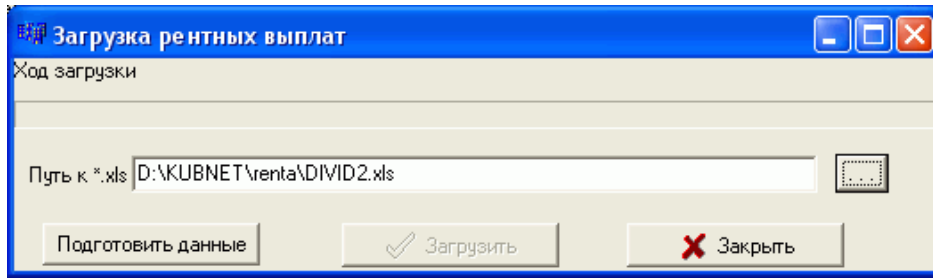

Excel.

renta

### 9.3.

knu\_99.bin

BIN ,

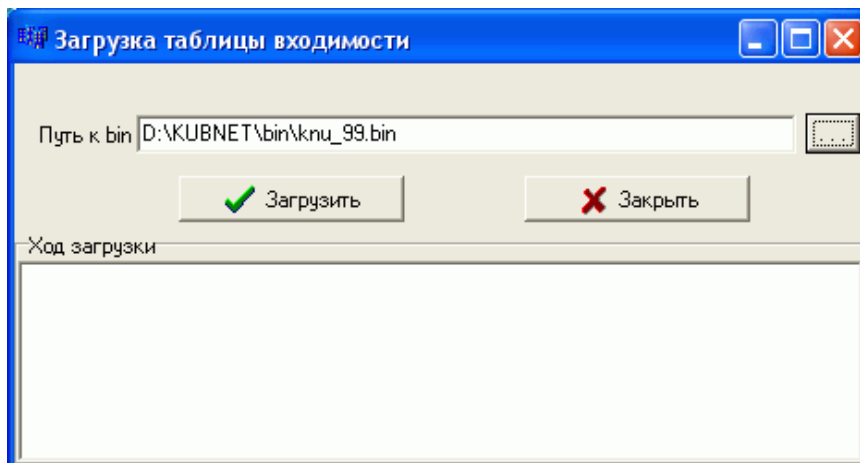

bin.



### 9.4.

( )

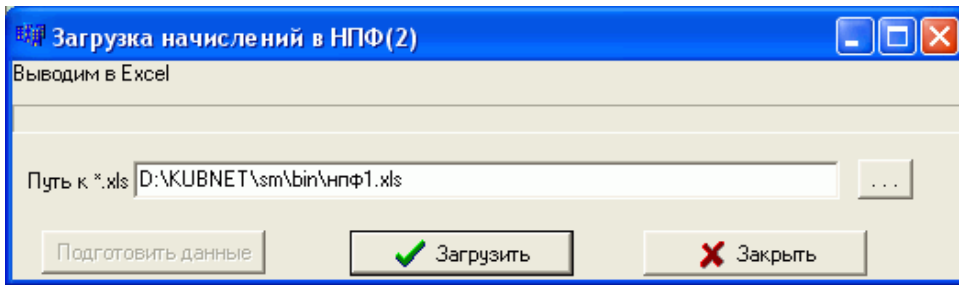

98-60

xls.

### 9.5.

Excel

pdot???.xls ( ??? – )

Excel".

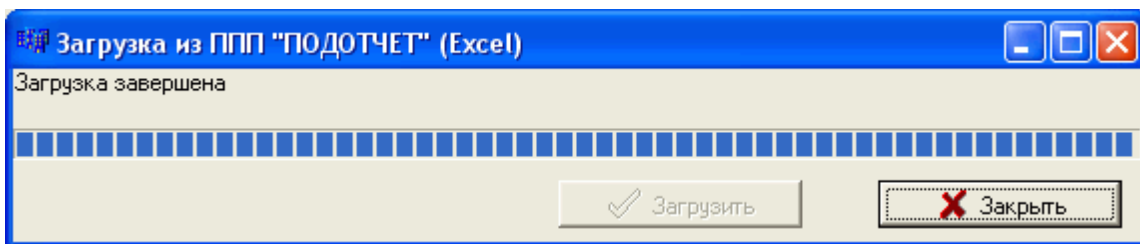

pdot???.xls.

### 9.6.

<<

>>

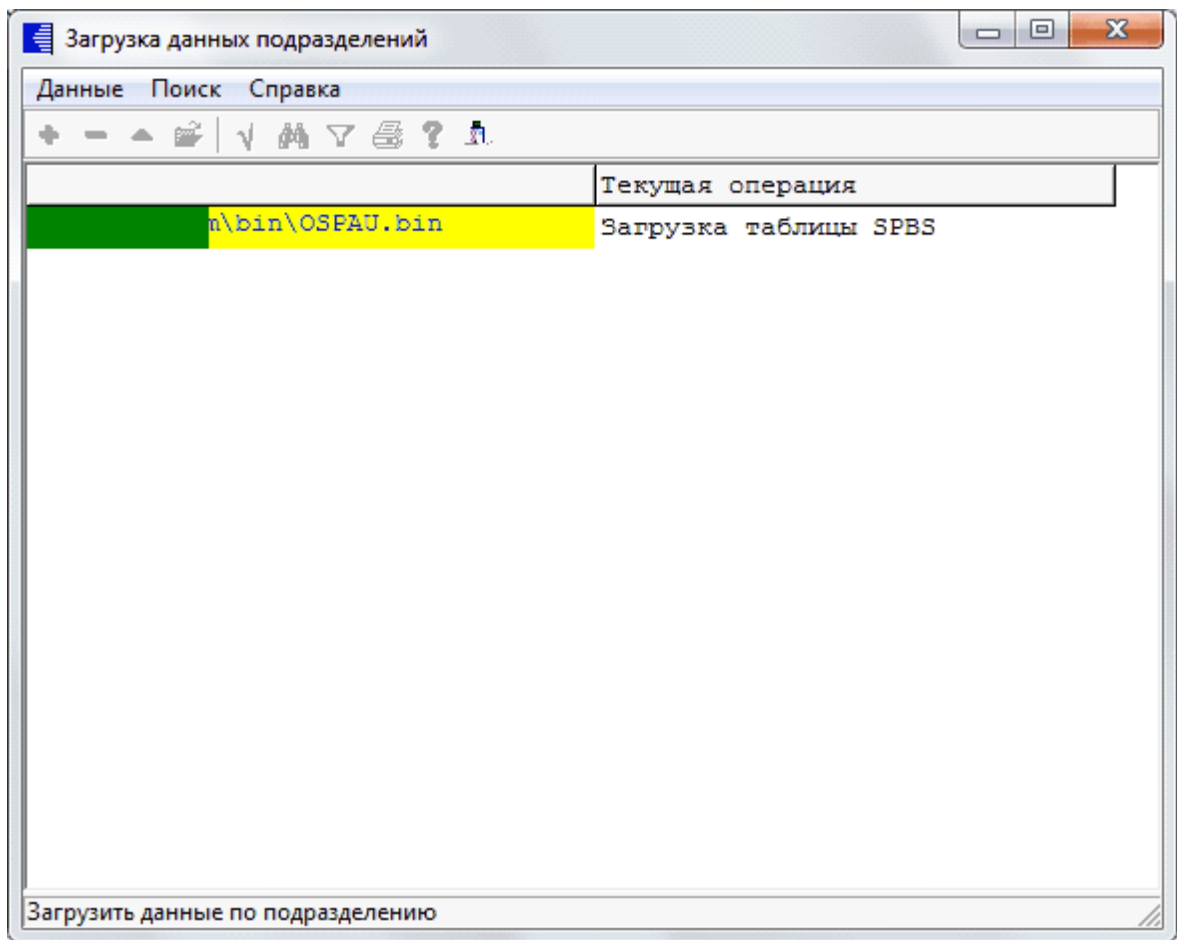

:

-  
-  
-  
-  
-  
-  
-  
-  
-  
-  
-  
-  
-  
-  
-  
-  
-  
-  
-  
-  
-  
-

- 
- 
- 
- 
- 
- 
- 

OSPAU.BIN.

### 9.7. EXCEL

XLS,

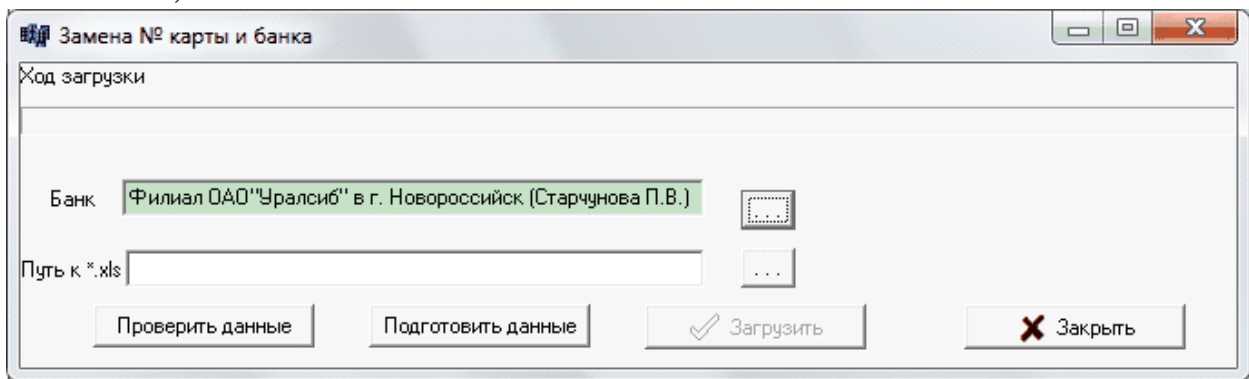

XLS      «      ».

«

».

### 9.8. (      )

(      ),  
«      ».

,

.



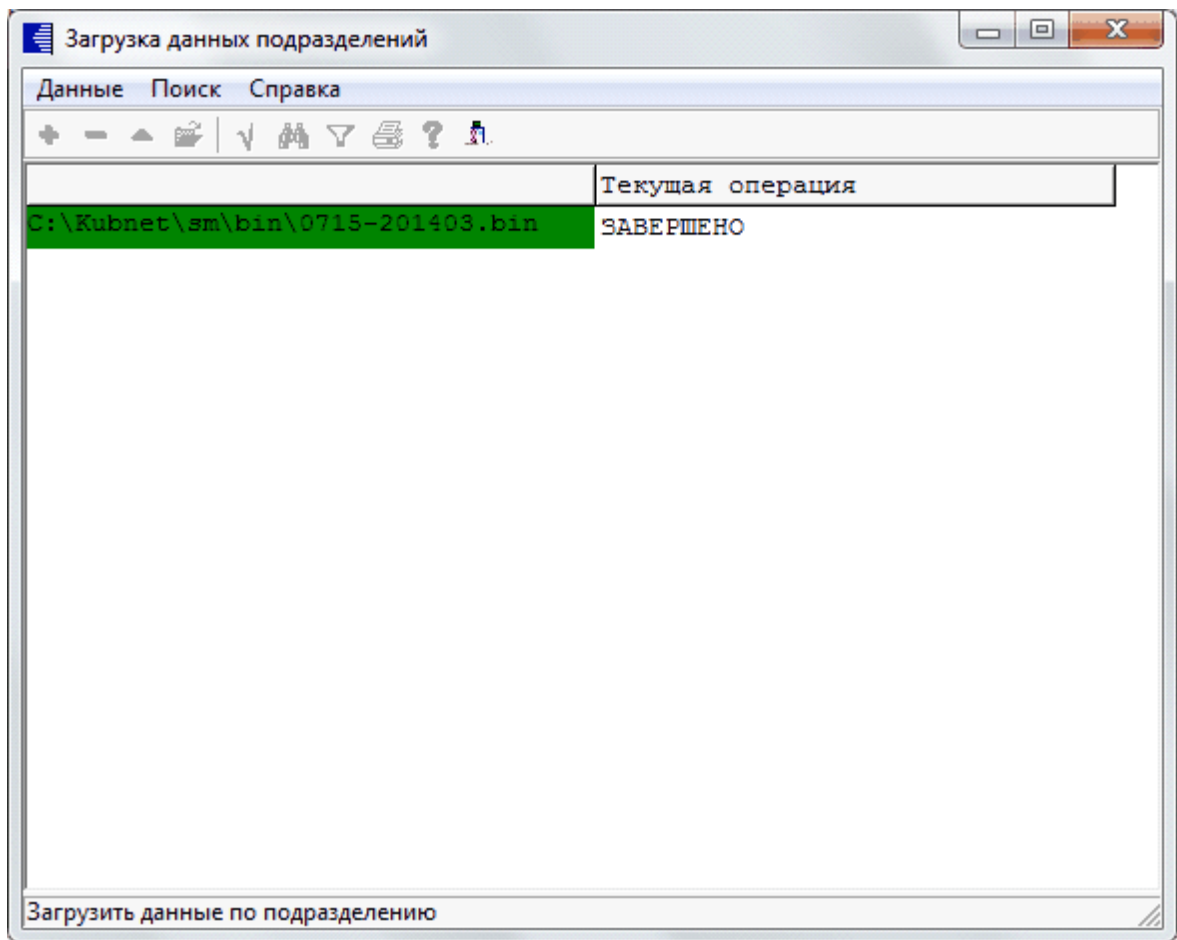

«

»,

,

,

(

),

.

-

.

(

)!!!

1.

«

(

)

».

2.

,

3.

,

.

,

«

»

«

».

4.

«

(

)

».

5.

«

».

### 9.9. EXCEL

XLS,

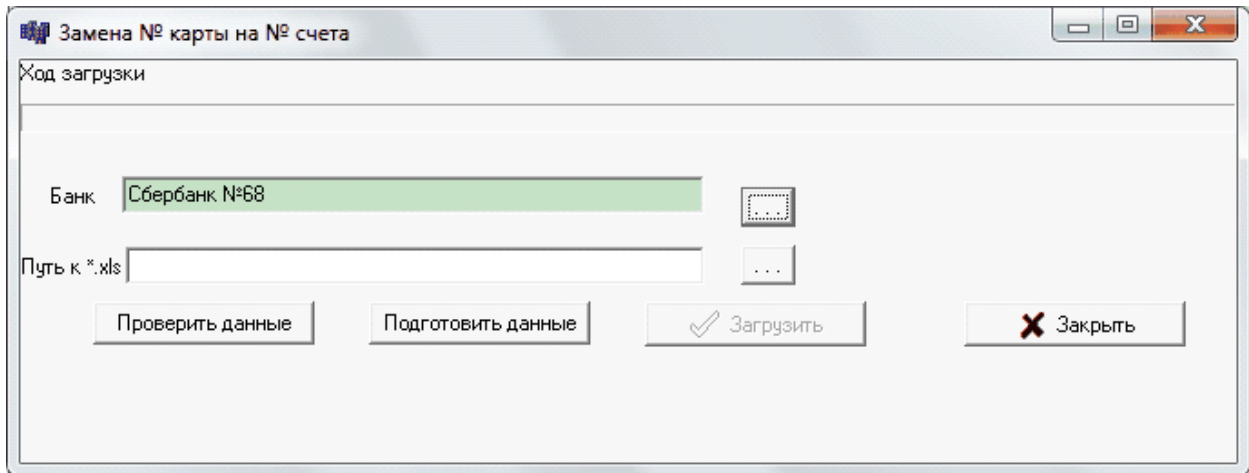

EXCEL

1

### 9.10.

xlsx.

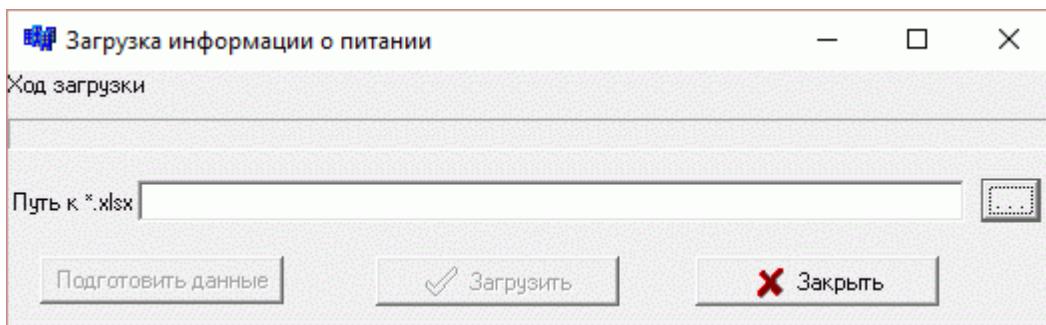

113-25.

14-98

# 10.

"

"

"

( )

"

.

"

"

"

"

:

•

"

"

•

,

•

,

•

.

"

" \_ "

"

:

:

•

:

—

—

—

—

( ( . ) )

•

:

—

—

—

—

—

## 10.1.

1 "

( )

"

,

,

:

"

"

—

" " \_ " "

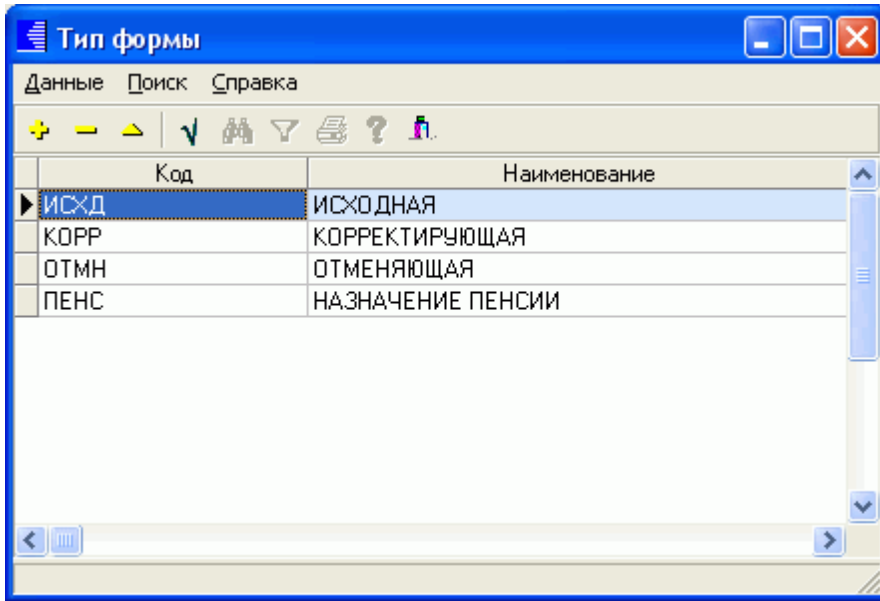

## 10.2.

### 10.2.1.

" " " ' "

: " " \_ " " \_ " " " " " ,

• " " \_ " , 01.12.2007 .;

• " / " / " - ,

**Данные по стажу**

Отчетный период

1 квартал

Формирование стажа работника Договора

2014 года

Продолжить

Выйти



1)

- : " " (

- , " ");

- : " " ( ).

- , ;

- - ( ;

- ) .

- - ,

2)

- :

- , ... ( / 204 -1), ;

- ( 7 - " ");

- " " ( ,

- ) .

- ( , . .),

- " ,

- ,

## 10.2.2.

Данные по начислениям 2014 год

Отчетный период: 1 квартал 2014 года

Сведения о начислении

Сумма выплат		База для страховых взносов			База для дополнительных взносов	
		До предельной	Свыше предельной	В т ч договора		
1 месяц	14662755.54	14173381.10	1 0.00	j1 0.00	1	157752.08
2 месяц	16288939.41	15756242.33	2 0.00	j2 0.00	2	213637.34
3 месяц	9772633.73	9441183.90	3 0.00	j3 0.00	3	218128.29
<b>ВСЕГО</b>	<b>40724328.68</b>	<b>39370807.33</b>	<b>p 0.00</b>	<b>lg 0.00</b>	<b>2</b>	<b>589517.71</b>

Сумма выплат по карточкам		База для страховых взносов по карточкам			База дополнительных взносов по карточкам	
		До предельной	Свыше предельной	В т ч договора		
1 месяц	14662755.54	14173381.10	.1 0.00	1 0.00	1	157752.08
2 месяц	16288939.41	15756242.33	.2 0.00	2 0.00	2	213637.34
3 месяц	9772633.73	9441183.90	.3 0.00	3 0.00	3	218128.29
<b>ВСЕГО</b>	<b>40724328.68</b>	<b>39370807.33</b>	<b>k 0.00</b>	<b>k 0.00</b>	<b>2</b>	<b>589517.71</b>

Начислено всего взносов: 8661577.68      в т.ч. сверх предельной: 0.00      Записано в карточки взносов: 8661577.68

Расчет      записать в карточки      Выход

проверка карточек

« ».

«

».

(

,

),

,

«

»

,

«

»

(

—

).

.

«

»,

(

,

,

,

),

: «

», «

»

### 10.2.3.

Tab.

Карточки индивидуальных сведений с 2014

Данные Поиск Справка

1 квартал 2014 год Подразделение: 08.00 РМЦ

ФИО  
 ИВАНОВА МАРИЯ ИВАНОВНА  
 ПЕТРОВ ПЕТР ПРЕТРОВИЧ

Таб.№ 11187 Пол Ж

Должность Техник

Тип формы ИСКД Категория налогоплательч. НР

№пп	Начало периода	Окончание периода
1	01.01.2014	26.01.2014
2	27.01.2014	31.01.2014
3	01.02.2014	31.03.2014

Выплаты

1 месяц	22979.91
2 месяц	24006.79
3 месяц	13211.00
ВСЕГО	60197.70

в т ч Договора

1 месяц	0.00
2 месяц	0.00
3 месяц	0.00
ВСЕГО	0.00

База до предельной

1 месяц	18573.11
2 месяц	24006.79
3 месяц	13211.00
ВСЕГО	55790.90

База сверх предельной

1 месяц	0.00
2 месяц	0.00
3 месяц	0.00
ВСЕГО	0.00

База до взносов 1

1 месяц	0.00
2 месяц	0.00
3 месяц	0.00
ВСЕГО	0.00

База до взносов 2

1 месяц	0.00
2 месяц	0.00
3 месяц	0.00
ВСЕГО	0.00

Автоматический расчет

Страховая часть 12274.00

Ручной ввод

Страховая часть 12274.00

**ДАнные СТАЖА**

Условия труда

Трудовой стаж (доп. сведения)  
ВРНЕТРУД

Выслуга лет: - основание

- месяцев (часов) 0

- дней (минут) 0

- доп. сведения 0

Код позиции списка

- " " ( " " " ) - " " " ;
- " " ( ) - " " ( );

Карточки индивидуальных сведений: Редактируем запись

Год	Ф.И.О.	
2014	ИВАНОВА МАРИЯ ИВАНОВНА	
№ пп	Начало периода	Окончание периода
2	27.01.2014	31.01.2014
Условия труда		
[Green field] ...		
Трудовой стаж (доп. сведения)		
ВРНЕТРУД ...		
Выслуга лет: - основание		
[Green field] ...		
- месяцев (часов)	0	
- дней (минут)	0	
- доп. сведения	0	
Код позиции списка		
[Green field] ...		

Сохранить Отмена

- " " ( , ) - ;
- " . . ." ( ) - , ;
- " " ( , ) - ;
- " " " " ( ) - ;



• " "); " ( "

• " ( . )" ( " ( . )" ) - .

3 :

1) ;

2) ;

3) .

• " " :

- " " ( " " :

( )");

- " ( )" ( ) - ;

( ) ;

- " ( )" ( ) - ;

( ) ;

- " . " ( ) - . , " "

• " " ( " "

" ) - " ;



**10.2.4.**

XML

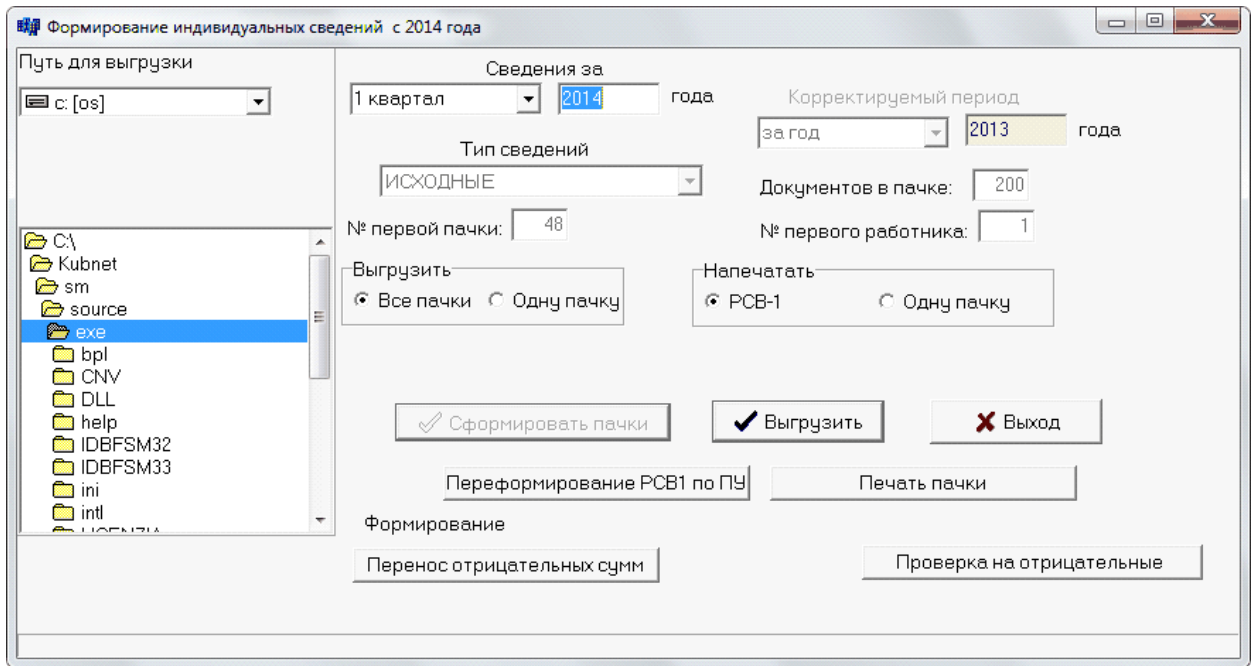

(  
) ,  
(  
)  
( 200),  
« ».  
« ».  
,  
« », XML  
-1( 1 ) .  
.  
« ».  
,  
« ».

**10.2.5.**

( ):

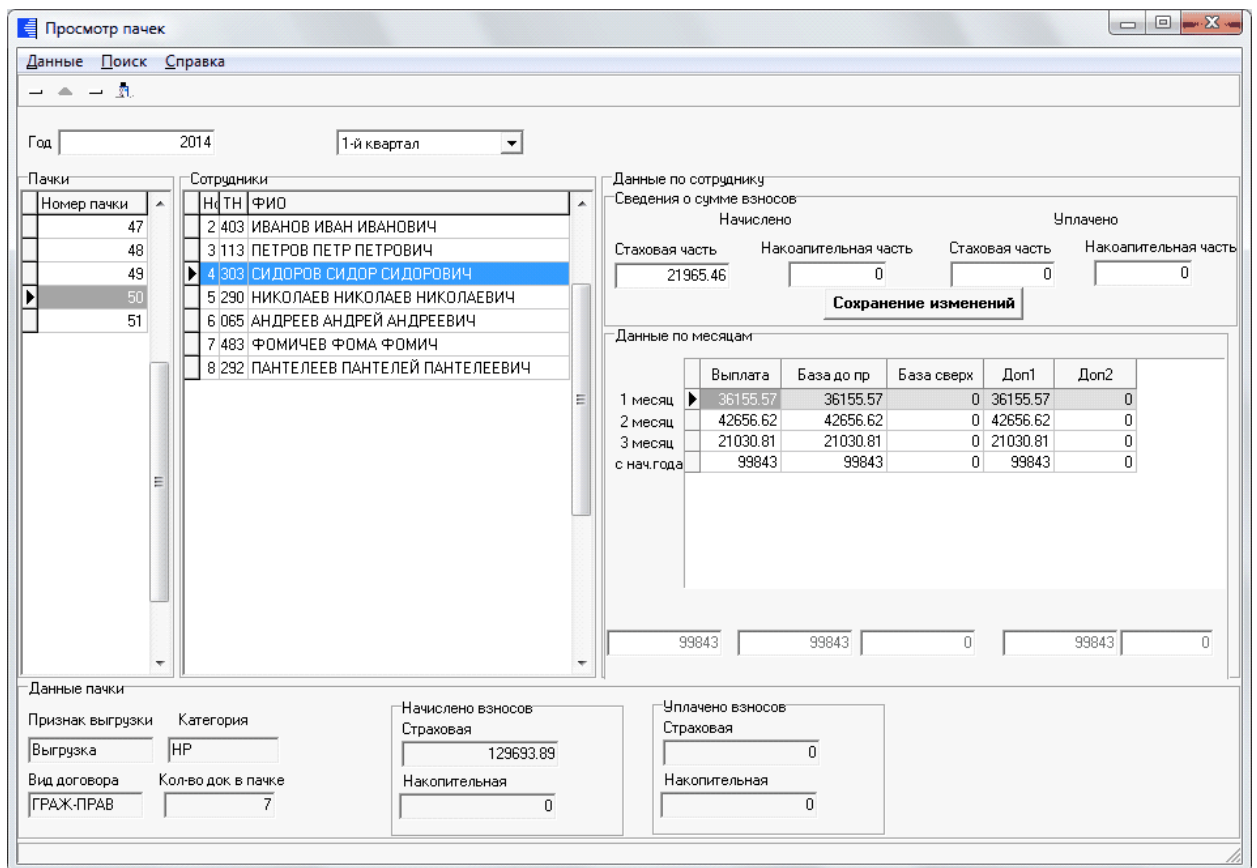

### 10.3.

,

,

:

-

-

# 11.

,

:" " " ".

,

" ?".

?

" ?".

.

,

,

,

,

,

,

.

.

---

# 12.

,

.

.

"

" "

"

"

"

,

,

,

.

,

,

,

,

(

,

,

).

"

"

"

"

.

:

- "

" -

,

,

.

- "

:

...

..."

-

,

,

.

!!!

"

"

"

"

,

.

.

- "

/

/

"

(

) -

,

.

- "

,

/

"

(

) -

,

.

"

"

.

,

,

,

"

" , "

"

MS Excel,

# 13.