

” ”

”

”

”

”

2.

6.0

© 2017

1		6
1.1.		6
1.2.		6
2		7
3		10
3.1.	" "	10
3.1.1.	" "	10
3.1.2.	" "	11
3.1.3.	" "	11
3.1.4.	" "	13
3.1.5.	" "	13
3.1.6.	" "	14
3.1.7.		15
3.2.	" "	16
3.2.1.	" "	16
3.2.2.	" "	17
3.3.	" "	18
3.3.1.	" "	18
3.3.2.	" "	19
3.3.3.	" "	20
3.3.4.	" "	21
3.3.5.	" "	21
3.4.	" "	22
3.4.1.	" "	22
3.4.2.	" "	23
3.5.	" "	25
3.6.	" "	25
3.7.	" "	26
3.8.	" "	27
3.9.	" "	28
3.10.		29
3.11.		30

4		32
4.1.	" "	32
4.1.1.	" "	32
4.1.2.	" "	33
4.2.	" "	34
4.2.1.	" "	35
4.2.2.	" "	39
4.2.3.	" "	42
4.3.	" "	42
4.3.1.	" "	43
4.3.2.	" "	44
4.3.3.	" : - "	45
4.3.4.	" : - "	47
4.4.	" "	48
4.5.	" "	50
4.6.	" "	52
4.7.	" "	52
4.8.	" "	53
4.9.	" "	54
4.10.	" "	55
4.11.	" "	57
4.12.	" ()"	58
4.13.	" "	60
4.14.	62
4.15.	" " " "	64
4.15.1.	" "	64
4.15.2.	" "	66
4.15.3.	" ()"	67
4.15.4.	" "	67
4.15.5.	" "	68
4.15.6.	" "	70
4.15.7.	" "	71
4.15.8.	" "	72
4.15.9.	" "	74

4.15.10.	"	"	74
4.15.11.	"	- "	76
4.15.12.	"	- "	76
4.16.	"		"
4.17.	"	"	78
4.18.	"		" 80
4.19.	"	"	81
4.20.	"	"	81
4.21.	"	"	82
4.22.	"	"	83
5			84
5.1.	"	"	84
5.2.	"	"	94
5.3.	"	"	95
5.4.	"	"	96
5.5.	"	"	97
5.6.	"	"	97
5.7.	"	"	98
5.8.	"	"	99
5.9.		100
6			102
6.1.		102
6.2.		106
6.3.		107
6.4.		108
7			111

•

•

"

c

"

—

—

()

—

—

—

—

—

—

—

—

—

—

•

"

"

•

"

"

•

"

"

•

"

"

•

"

"

•

"

"

•

"

"

"

"

:

•

"

"

•

"

"

•

"

"

•

"

"

•

"

"

•

"

"

•

"

"

•

"

"

3.

3.1.

" "

" "

,

.

1, 2

,

.

: "

" _ "

" _

" "

,

:

● "

"

● "

"

● "

"

● "

"

● "

"

● "

"

3.1.1.

"

"

.

: "

" _ "

" _ "

" _

" "

:

Ставки НДФЛ

Данные Поиск Справка

01.01.2016

Код	Процент
1	13
2	30
3	35
4	9
5	15

3.1.2.

()

35% ,9% 15%.

:

" _ "

" _ "

" _ "

Распределение начислений по налоговым ставкам

Данные Поиск Справка

Вид	Код	Наименование н/у	Код ставки	Процент
98	6	материальная выгода (по ссуде)	3	35
98	28	Матер.выгода по займам	3	35
98	79	НПФ взносы раб-ка по протоколу	3	35

3.1.3.

" ().

: " " _ " " _ " _

Код	Наименование
1	Паспорт СССР
3	Свидетельство о рождении
7	Военный билет солдата (матроса, сержанта, старшины)
10	Иностраный паспорт
11	Свидетельство о регистрац. ходатайства иммигранта о призн. его беженцем
12	Вид на жительство
13	Удостоверение беженца в РФ
14	Временное удостоверение личности гражданина РФ
15	Разрешение на временное проживание лица без гражд. в РФ
21	Паспорт гражданина РФ
23	Свидетельство о рождении, выданное за рубежом
91	Иные документы, выдаваемые органами МВД

Виды документов: Редактируем запись

Код

Наименование

Примечание

• " " () -

" ' 1,2 ;

• " " () -

" ,

1,2 ;

3.1.4.

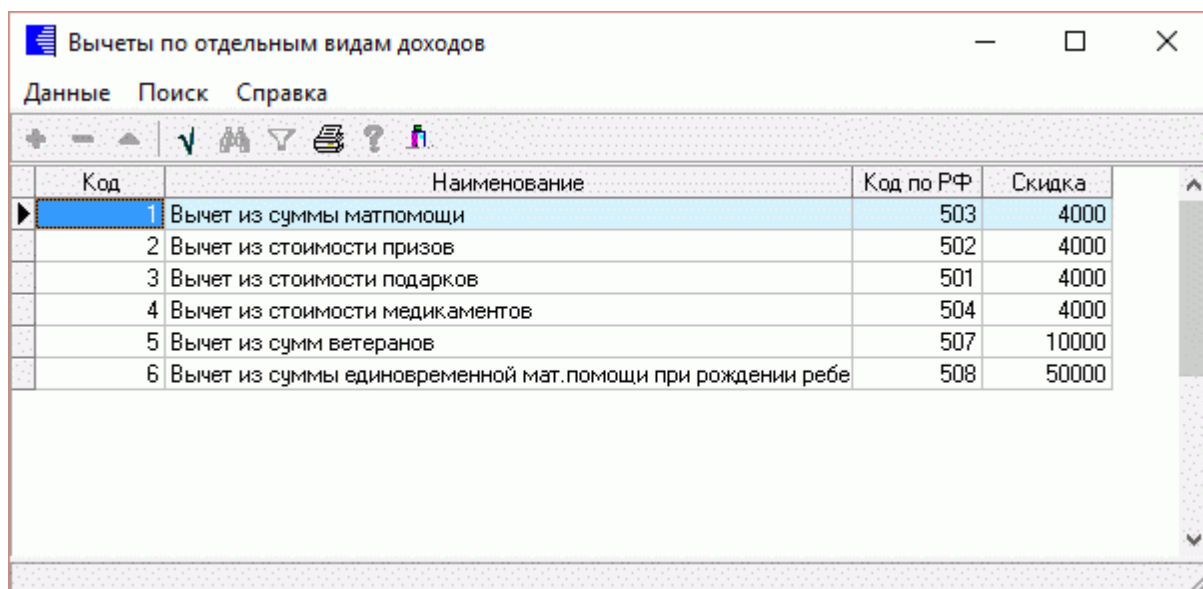

The screenshot shows a window titled "Вычеты по отдельным видам доходов" (Deductions by individual types of income). The window has a menu bar with "Данные", "Поиск", and "Справка". Below the menu bar is a toolbar with various icons. The main area contains a table with the following data:

Код	Наименование	Код по РФ	Скидка
1	Вычет из суммы матпомощи	503	4000
2	Вычет из стоимости призов	502	4000
3	Вычет из стоимости подарков	501	4000
4	Вычет из стоимости медикаментов	504	4000
5	Вычет из сумм ветеранов	507	10000
6	Вычет из суммы единовременной мат. помощи при рождении ребенка	508	50000

3.1.5.

Стандартные налоговые вычеты

Данные Поиск Справка

Код	Наименование	Вычет	Предел
104	500 руб. на налогоплательщика пп.2 п.1 ст.218 НК	500	100000000
105	3000 руб. на налогоплательщика пп.1 п.1 ст.218 НК	3000	100000000
114	1400 руб.на первого ребенка	1400	350000
115	1400 руб.на второго ребенка	1400	350000
116	3000 руб.на 3 и каждого последующего ребенка	3000	350000
117	6000 руб.на ребенка-инвалида I-II группы	6000	350000
118	2800 руб.на 1-го ребенка единственному родителю	2800	350000
119	2800 руб.на 2-го ребенка единственному родителю	2800	350000
120	6000 руб.на 3 и кажд.послед.реб.единственному родителю	6000	350000
121	6000 руб.на ребенка-инвалида I-II группы единств.родителю	6000	350000
122	2800 руб.на 1-го ребенка при отказе др.родителя	2800	350000
123	2800 руб.на 2-го ребенка при отказе др.родителя	2800	350000
124	6000 руб.на 3 и кажд.послед.реб.при отказе др.родителя	6000	350000
125	6000 руб.на реб.-инв. I-II гр.при отказе др.родителя	6000	350000

3.1.6.

“ : “ “ _ “ “ _ “ “ _ “

Виды доходов

Данные Поиск Справка

Код	Наименование
0	доход не учитывается
1010	Дивиденды
2000	Вознаграждение за выполнение трудовых
2010	Выплаты по договорам гражданско-правс
2012	Суммы отпускных выплат
2220	Доходы в денежной и натуральной форма
2300	Пособия по временной нетрудоспособнос
2510	Оплата за налогоплательщика коммуналь
2520	Стоимость товаров, работ, услуг, получ.
2530	Оплата труда в натуральной форме
2610	Мат.выгода от экономии на % за польз.
2620	Матер.выгода, полученная от экономии н
2710	Материальная помощь, оказываемая налог
2720	Стоимость подарков
2730	Стоимость призов в ден. и натур. форм
2740	Стоимость выигрышей и призов, получаем
2750	Стоимость призов в ден. и натур. форм
2760	Материальная помощь, оказываемая работ
2761	Материальная помощь, оказываемая инвал
2762	Материальная помощь, оказываемая при р
2770	Возмещение стоимости медикаментов сво

3.1.7.

" - "

,

.

:" " _ " " _ " _

" "

:

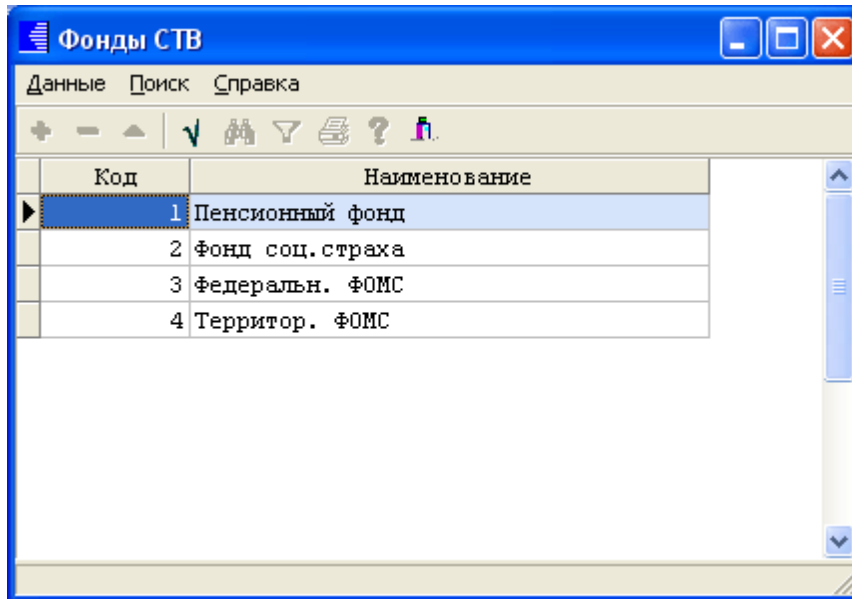

3.2.2.

" : " " - " " -
 " " - " " :
 • " " () - ,
 " , " ; " "
 • " " (" ").

Ставки ЕСН

Данные Поиск Справка

01.01.2016

Пенсионный фонд

Доход	Налог	Процент	Инвалиды	
			Налог	Процент
1	0	22	0	22
796001	175120	0	175120	0

3.3.

"

"

,

- "
- "
- "
- "
- "

3.3.1.

"

"

,

.

" _ "

: "

" _ "

" _ "

"

:

Возрастные группы

Данные Поиск Справка

+ - ▲ ▼ 🔍 🗨️ ? 🖨️

Код	Наименование
1	М - с 1952 г.р.и старше, Ж - с 1956 г.
2	М - с 1953 по 1966 г.р., Ж - с 1957 г.
3	М и Ж - 1967 г.р. и моложе

3.3.2.

1-

:" _ "

" _ " :

• " " () - ,

• " , ; " "

• " ").

Тарифы страховых взносов

Данные Поиск Справка

01.01.2016

М и Ж - 1967 г.р. и моложе

Доход	Страховая часть		Накопительная часть		Страховая часть (инвалиды)		Накопительная часть (инвалиды)	
	Налог	Процент	Налог	Процент	Налог	Процент	Налог	Процент
1	0	22	0	0	0	22	0	0
796001	175120	10	0	0	175120	0	0	0

3.3.3.

Дополнительные тарифы

Данные Поиск Справка

01.01.2015

№ Списка	Процент
1	9
2	6

3.3.4.

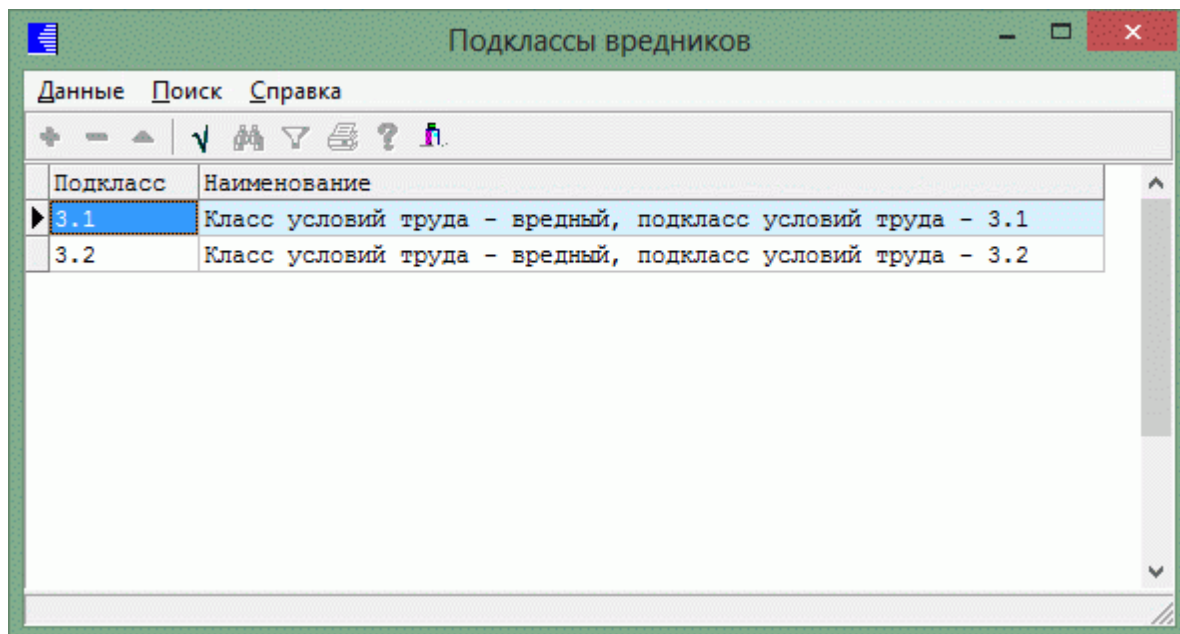

3.3.5.

Дополнительные тарифы с 2015

Данные Поиск Справка

01.01.2015

Подкласс	Процент
3.1	2
3.2	4

3.4.

"

.

:"

"- "

"-

:

• "

"

• "

"

3.4.1.

"

"

,

.

:"

"- "

"-

"

"- "

"

:

Виды направлений почтовых переводов

Данные

Код	Наименование
1	ПО КРАЮ
2	ПО РОССИИ
3	ПО СНГ
4	ЗА РУБЕЖ

3.4.2.

« » - «.

1-

« » - « » - « »

« » () - ,

« » ().

Тарифы почтового сбора

Данные Поиск Справка

01.10.2007

ПО РОССИИ

Доход	Сумма сбора	Процент
1	7	5
1001	57	4
5001	217	2
20001	517	1

Тарифы почтового сбора

Данные Поиск Справка

01.10.2007

ПО РОССИИ

Доход	Сумма сбора	Процент
1	7	5
1001	57	4
5001	217	2
20001	517	1

- " " () - ;
- " " () - ;
- " " () - ;

!!!

3.5.

Месяц	Мин з/п
ЯНВАРЬ	6204
ФЕВРАЛЬ	6204
МАРТ	6204
АПРЕЛЬ	6204
МАЙ	6204
ИЮНЬ	6204
ИЮЛЬ	6204
АВГУСТ	6204
СЕНТЯБРЬ	6204
ОКТЯБРЬ	6204
НОЯБРЬ	6204
ДЕКАБРЬ	6204

3.6.

".

• " " () – , .

Ставка ЦБ

Данные Поиск Справка

Год
2016

Месяц	Ставка ЦБ	Часть для м. выгоды (числ.)	Часть для м. выгоды (знам.)
ЯНВАРЬ	11	2	3
ФЕВРАЛЬ	11	2	3
МАРТ	11	2	3
АПРЕЛЬ	11	2	3
МАЙ	11	2	3
ИЮНЬ	11	2	3
ИЮЛЬ	11	2	3
АВГУСТ	11	2	3
СЕНТЯБРЬ	11	2	3
ОКТАБРЬ	11	2	3
НОЯБРЬ	11	2	3
ДЕКАБРЬ	11	2	3

3.7.

: " " _ " " _ "

Код	Наименование	Ограничение по всем БЛ	Ограничение по одному БЛ
1	Уход за больными детьми до 7 лет	60	60
2	Уход за больными детьми до 7 лет (федерал.список)	90	90
3	Уход за больными детьми от 7 до 15 лет	45	15
4	Уход за больными детьми-инвалидами до 15 лет	120	120
5	Уход за детьми ВИЧ-инфицированными до 15 лет	366	366
6	Уход за детьми с поствакцинальным осложн до 15 л.	365	365
7	Уход за больным членом семьи	30	7
8	Протезирование	365	24
9	Сан.-курорт.лечение	365	24

3.8.

" - "

,"

.

:" " - "

:" " - "

:"

:"

• " " () - ,

.

Процент годового вознаграждения

Данные Поиск Справка

Год
2016

Месяц	Процент	Доля премии	Доля взносов
ЯНВАРЬ	13.79	78.51	21.49
ФЕВРАЛЬ	13.79	78.51	21.49
МАРТ	13.79	78.51	21.49
АПРЕЛЬ	13.79	78.51	21.49
МАЙ	13.79	78.51	21.49
ИЮНЬ	13.79	78.51	21.49
ИЮЛЬ	13.79	78.51	21.49
АВГУСТ	13.79	78.51	21.49
СЕНТЯБРЬ	13.79	78.51	21.49
ОКТЯБРЬ	13.79	78.51	21.49
НОЯБРЬ	13.79	78.51	21.49
ДЕКАБРЬ	13.79	78.51	21.49

3.9.

" : " " - " " -
 " : " " - " " -
 :
 • " " () - , .

Предельная необлагаемая сумма при исчислении налога на травматизм со взносов в НПФ

Данные Поиск Справка

Год 2016

Месяц	Необлагаемый доход в НПФ
ЯНВАРЬ	2 400
ФЕВРАЛЬ	2 400
МАРТ	2 400
АПРЕЛЬ	2 400
МАЙ	2 400
ИЮНЬ	2 400
ИЮЛЬ	2 400
АВГУСТ	2 400
СЕНТЯБРЬ	2 400
ОКТАБРЬ	2 400
НОЯБРЬ	2 400
ДЕКАБРЬ	2 400

3.10.

“ : “ - “ “ - “

“ , “

Справочник среднегодовых нор...

Данные

Год	Норма рабочего времени: Часов	Дней
2000	166.22	
2001	166.75	
2002	166	
2003	166	
2004	167	
2005	165.1	
2006	165	
2007	165.5	
2008	166.1	20.8
2009	165.6	20.75
2010	165.6	20.75
2011	165.1	20.66
2012	165.5	20.75
2013	164.2	20.58
2014	164.2	20.5

Корректировка дан...

Год: 2014

Нормы рабочего времени

Часов: 164.2

Дней: 20.5

Сохранить Отмена

- " " () – , ;
- " : , " () –
- " "

3.11.

1,5

": " - " " - "

" :

• " " () - , .

Предельные суммы детских пособий

Данные Поиск Справка

Год
2016

Месяц	Мин. пособие на 1-ого р.	Мин. пособие на 2-ого р.	Максимальное пособие
ЯНВАРЬ	2718.34	5436.67	21554.82
ФЕВРАЛЬ	2908.62	5817.24	21554.82
МАРТ	2908.62	5817.24	21554.82
АПРЕЛЬ	2908.62	5817.24	21554.82
МАЙ	2908.62	5817.24	21554.82
ИЮНЬ	2908.62	5817.24	21554.82
ИЮЛЬ	2908.62	5817.24	21554.82
АВГУСТ	2908.62	5817.24	21554.82
СЕНТЯБРЬ	2908.62	5817.24	21554.82
ОКТАБРЬ	2908.62	5817.24	21554.82
НОЯБРЬ	2908.62	5817.24	21554.82
ДЕКАБРЬ	2908.62	5817.24	21554.82

" - "

4.

4.1.

" "

" "

,

().

: " " _"

" _

"

"

"

"

,

"

"

.

4.1.1.

"

"

:

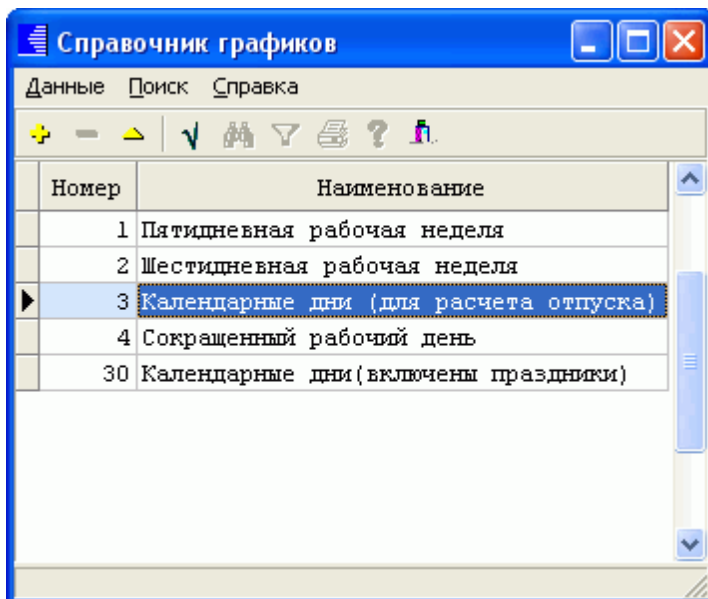

:

Справочник графиков: Редактируем запись

Номер:

Наименование:

• " " () – ;

• " " () – " " ;

8-

1

4.1.2.

Календарь

Данные Поиск Справка

Год: 01.01.2014 Вид графика: ПЯТИДНЕВКА

(р)-рабочий день, (в)-воскресенье, (п)-праздник

Дата	Дни																															Норма дней	Норма часов	
	1	2	3	4	5	6	7	8	9	10	11	12	13	14	15	16	17	18	19	20	21	22	23	24	25	26	27	28	29	30	31		В день	В месяц
01.01.2014	п	п	п	п	п	п	п	р	р	с	в	р	р	р	р	с	в	р	р	р	р	с	в	р	р	р	р	р	р	17	8	136		
01.02.2014	с	в	р	р	р	р	с	в	р	р	р	р	р	с	в	р	р	р	р	р	с	п	р	р	р	р	р	20	8	159				
01.03.2014	с	в	р	р	р	р	п	в	р	р	р	с	в	р	р	р	с	в	р	р	р	с	в	р	р	р	р	с	в	р	20	8	159	
01.04.2014	р	р	р	с	в	р	р	р	с	в	р	р	р	с	в	р	р	р	р	с	в	р	р	р	с	в	р	р	р	22	8	175		
01.05.2014	п	в	с	в	р	р	р	п	с	в	р	р	р	р	с	в	р	р	р	р	с	в	р	р	р	р	с	19	8	151				
01.06.2014	в	р	р	р	р	с	в	р	р	р	п	в	с	в	р	р	р	р	с	в	р	р	р	р	с	в	р	20	8	159				
01.07.2014	р	р	р	с	в	р	р	р	р	с	в	р	р	р	р	с	в	р	р	р	р	с	в	р	р	р	р	23	8	184				
01.08.2014	р	с	в	р	р	р	р	с	в	р	р	р	р	с	в	р	р	р	р	р	с	в	р	р	р	р	с	в	21	8	168			
01.09.2014	р	р	р	с	в	р	р	р	р	р	с	в	р	р	р	с	в	р	р	р	с	в	р	р	р	с	в	р	22	8	176			
01.10.2014	р	р	с	в	р	р	р	с	в	р	р	р	с	в	р	р	р	с	в	р	р	р	с	в	р	р	р	23	8	184				
01.11.2014	с	в	в	п	р	р	с	в	р	р	р	р	с	в	р	р	р	р	с	в	р	р	р	р	с	в	18	8	144					
01.12.2014	р	р	р	р	с	в	р	р	р	р	с	в	р	р	р	р	с	в	р	р	р	с	в	р	р	р	23	8	183					

(" " - , " " - , " " -),
,

"
"
"

- 1 - . 5-
- 2 - . 6-
- 3 - .
- 30 - (.). 3 ,

"
"
"

(" ").
,

4.2.

" " " "
(/),

" : " " - " " -
" : " . ,

- " "
 - " "
 - " "
- " "

4.2.1.

Справочник начислений и удержаний

Данные

Вид	Код	Наименование	Вид дохода НДФЛ	Признак удержания НДФЛ	Вычет	Премия
1	0	ВИДЫ ОСНОВНОЙ ЗАРПЛАТЫ		0	0	0
1	1	Оклад (расчет по дням)	2000	1	0	0
1	2	Часовая тарифная ставка	2000	1	0	0
1	3	Оклад (расчет по часам)	2000	1	0	0
1	4	Сдельная ЗП	2000	1	0	0
1	5	Корректировка ЗП	2000	1	0	0
2	0	НАДБАВКИ		0	0	0
2	1	Надбавка к окладу	2000	1	0	0
2	2	Спец надбавка	2000	1	0	0
2	3	Надб. за секретность	2000	1	0	0
2	4	Надб. за ненорм. день	2000	1	0	0
3	0	ПРЕМИИ		0	0	1
3	1	Премия из прибыли	2000	1	0	1
3	2	Ежемесячная премия	2000	1	0	1
3	3	Квартальная премия	2000	1	0	3
3	4	Годовая премия	2000	1	0	12
3	6	Месяц. премия спец		1	0	1
4	0	СОВМЕЩЕНИЯ		0	0	0
4	1	Совмещение1	2000	1	0	0
4	2	Совмещение2	2000	1	0	0
5	0	БОЛЬНИЧНЫЕ		0	0	0
5	1	Больничный лист	2300	1	0	0

Признак	№	Наименование	Процент
✓	1	Входит в расчет отпуска полностью	
	2	Входит в расч.отп.пропорц.всему г	
	3	Входит в расчет отпуска 1/12	
✓	4	Входит в расчет БЛ по 2009 год	
✓	5	Входит в расчет БЛ с 2010 года	
	6	Входит в расчет больничного 1/12	
	7	Входит в расч. БЛ пропорц. всему	
	8	Входит в расчет премии ежемесяч	
	9	входит в расчет резерва на годовс	
✓	10	Входит в расчет премии годовой	
✓	11	Входит в среднемесячную заработ	
✓	12	Входит в справку на пенсию	
✓	13	Входит в удержание исполнительн	
	14	Индексируется за период	
	15	Дополнительные страховые взнос	
	16	Выплата из ФСС	
	17	Выплата из прибыли	
✓	18	ПФР	
✓	19	ТФОМС	
✓	20	ФСС	
✓	21	Отчисление на травматизм в ФСС	0.3
✓	24	Облагается профсоюзным сбором	1
✓	25	Входит в ФОТ	
✓	26	Выплата за счет себестоимости	
	28	Выплаты социального характера	

Справочник Начислений удержаний: Редактируем запись

Вид	Код	Наименование
11	1	Мат.помощь к отпуску
Признак удержания НДФЛ		Вид дохода
3	Удерживать со скидкой	2760
Вычет		
1	Вычет из суммы матпомощи	

Сохранить Отмена

- " " () - , / .
- " " () - / . ; ,
- " , " () - / . ; ,
- " " () ;
- " " (" :
") - " " " ;
- " " (" - " "
- " " () - " .
- " " () - 3 " " /
- " " " " " 2000, ;

• " " _ " " :
 / , / .

01-01 " " 2000
 " " " " " .
 96-1 " " " " " .
 2000. " " , " 96-
 01 2720 " " , " " .
 " " ;

• " " " " " " .
 " " : " " -
 " " - / ,

96-02 " " " " "
 2720 " " 3 " "
 " " " " " " 96-03 " " " .
 " " " " 3 " - 2720,
 " " " " 3 "

1 89 / .

15 , .
 , 1 - " " ; 2 - " " .

94 - " , " " .
 (" ")

), .217; .23; II .) (. .33;
 95 - " " .

' (. .28; .217; .23; II .) (.
 96 - " " .

(. .28; .217; .23; II).
97 - "

(. .28; .217; .23; II).
98 - "

90 98
99 - " , "

103". , 99/03 - "
100 199 ,

100 - " .
200-202 - 256.

!!!
/ " :
" - ,
" " , " Tab
" " ,
" ; / " -
" ; -

4.2.2.

Таблица входимости																												
Данные Поиск Справка																												
Дата 01.04.2009																												
Вид	Код	Наименование	НДФЛ	Вычет	Прем.	1	2	3	4	5	6	7	8	9	10	11	11	11	11	11	12	22	22	22	22	22	33	33
1	0	ВИДЫ ОСНОВИ	0	0	0																							
1	1	Оклад (расчет	1	0	0	v	v	v	v	v	v	v	v	v	v	v	v	v	v	v	v	v	v	v	v	v	v	v
1	2	Часовая тариф	1	0	0	v	v	v	v	v	v	v	v	v	v	v	v	v	v	v	v	v	v	v	v	v	v	v
1	3	Оклад (расчет	1	0	0	v	v	v	v	v	v	v	v	v	v	v	v	v	v	v	v	v	v	v	v	v	v	v
1	4	Сдельная ЗП	1	0	0	v	v	v	v	v	v	v	v	v	v	v	v	v	v	v	v	v	v	v	v	v	v	v
1	5	Корректировка	1	0	0	v	v	v	v	v	v	v	v	v	v	v	v	v	v	v	v	v	v	v	v	v	v	v
2	0	НАДБАВКИ	0	0	0																							
2	1	Надбавка к окл	1	0	0	v	v	v	v	v	v	v	v	v	v	v	v	v	v	v	v	v	v	v	v	v	v	v
2	2	Спец надбавка	1	0	0	v	v	v	v	v	v	v	v	v	v	v	v	v	v	v	v	v	v	v	v	v	v	v
2	3	Надб. за секрет	1	0	0	v	v	v	v	v	v	v	v	v	v	v	v	v	v	v	v	v	v	v	v	v	v	v
2	4	Надб. за ненорм	1	0	0	v	v	v	v	v	v	v	v	v	v	v	v	v	v	v	v	v	v	v	v	v	v	v
3	0	ПРЕМИИ	0	0	1																							
3	1	Премия из при	1	0	1										v	v	v	v	v	v	v	v	v	v	v	v	v	v
3	2	Ежемесячная г	1	0	1	v		v	v						v	v	v	v	v	v	v	v	v	v	v	v	v	v
3	3	Квартальная пл	1	0	3	v		v	v						v	v	v	v	v	v	v	v	v	v	v	v	v	v
3	4	Годовая преми	1	0	12	v		v	v						v	v	v	v	v	v	v	v	v	v	v	v	v	v
4	0	СОВМЕЩЕНИЯ	0	0	0																							
4	1	Совмещение1	1	0	0	v	v	v	v	v	v	v	v	v	v	v	v	v	v	v	v	v	v	v	v	v	v	v
4	2	Совмещение2	1	0	0	v	v	v	v	v	v	v	v	v	v	v	v	v	v	v	v	v	v	v	v	v	v	v
5	0	БОЛЬНИЧНЫЕ	0	0	0																							
5	1	Больничный ли	1	0	0										v	v	v	v	v	v	v	v	v	v	v	v	v	v
5	2	Декретный бл	2	0	0										v	v	v	v	v	v	v	v	v	v	v	v	v	v
5	3	БЛ (произв.тра	1	0	0										v	v	v	v	v	v	v	v	v	v	v	v	v	v
5	4	БЛ (за счет пре	1	0	0										v	v	v	v	v	v	v	v	v	v	v	v	v	v
5	5	БЛ (доплдо ср	1	0	0										v	v	v	v	v	v	v	v	v	v	v	v	v	v

Признак	№	Наименование	Процент
✓	1	Входит в расчет отпуска полностью	
	2	Входит в расч.отп.пропорц.всему г	
	3	Входит в расчет отпуска 1/12	
✓	4	Входит в расчет БЛ по 2009 год	
✓	5	Входит в расчет БЛ с 2010 года	
	6	Входит в расчет больничного 1/12	
	7	Входит в расч. БЛ пропорц. всему	
✓	8	Входит в расчет премии ежемесяч	
	9	входит в расчет резерва на годовос	
✓	10	Входит в расчет премии годовой	
✓	11	Входит в среднемесячную заработ	
✓	12	Входит в справку на пенсию	
✓	13	Входит в удержание исполнительн	
	14	Индексируется за период	
	15	Дополнительные страховые взнос	
	16	Выплата из ФСС	
	17	Выплата из прибыли	
✓	18	ПФР	
✓	19	ТФОМС	
✓	20	ФСС	
✓	21	Отчисление на травматизм в ФСС	0.3
✓	24	Облагается профсоюзным сбором	1
✓	25	Входит в ФОТ	
✓	26	Выплата за счет себестоимости	
	28	Выплаты социального характера	

- " " - / ;
- " " - / ;
- " " - / ;
- " " - / .
- " " - ,

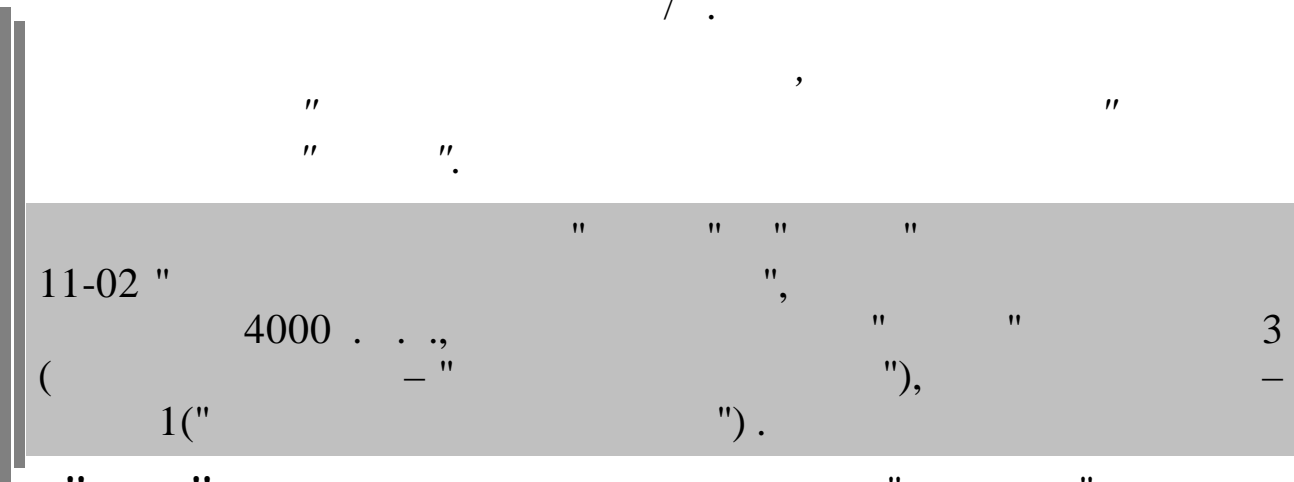

" / " , /

Таблица входимости			
Данные Поиск Справка			
Дата 01.04.2009			
Признак	№	Наименование	Процент
√	1	Входит в расчет отпуска полностью	
	2	Входит в расч.отп.пропорц.всему г	
	3	Входит в расчет отпуска 1/12	
	4	Входит в расчет БЛ по 2009 год	
√	5	Входит в расчет БЛ с 2010 года	
	6	Входит в расчет больничного 1/12	
	7	Входит в расч. БЛ пропорц. всему	
√	8	Входит в расчет премии ежемесяч	
	9	входит в расчет резерва на годовс	
√	10	Входит в расчет премии годовой	
√	11	Входит в среднемесячную заработ	
√	12	Входит в справку на пенсию	
√	13	Входит в удержание исполнительн	
	14	Индексируется за период	
	15	Дополнительные страховые взнос	
	16	Выплата из ФСС	
	17	Выплата из прибыли	
√	18	ПФР	
√	19	ТФОМС	
√	20	ФСС	
√	21	Отчисление на травматизм в ФСС	0.3
√	24	Облагается профсоюзным сбором	1
√	25	Входит в ФОТ	
√	26	Выплата за счет себестоимости	
	28	Выплаты социального характера	

" " " /

" " " " " / ,

" " - " √ " -

" √ " , /

/

" √ " " "

" " " √ " " " 01-01

" , " " " /

11-03

" " " "√" , .
/ " " " "

- 18 " ",
- 19 " " :
• 19 " ",
- 18 " "

4.2.3.

" / " " "

Вид	Код	Наименование	КБК	Наименование КБК
9	12	(НЕТ) расчеты с пострад. на ЧАС	05-03-0100-00	ФЗП
9	13	пос.до 1.5л (второй и посл)ФСС	05-05-0000-00	ФСС
9	14	пособие (по акту),ФСС	05-05-0000-00	ФСС
9	15	Кор-жа прош.лет.пособ.погр,ФСС	05-05-0000-00	ФСС
9	16	Кор.прош.лет.пос.ран.срок бере	05-05-0000-00	ФСС
10	1	Замещение	05-03-0100-00	ФЗП
10	2	(НЕТс2011)Замещение пр.м.	05-03-0100-00	ФЗП
11	1	Ежем.мат.помощ.нераб.пенсионер	05-09-0000-99	Расходы соц.характера, не включаемые в ФЗП
11	2	Поощ.пенсион. к Новому году	05-09-0000-99	Расходы соц.характера, не включаемые в ФЗП
11	3	Поощ. пенсион. к Юбилею	05-09-0000-99	Расходы соц.характера, не включаемые в ФЗП
11	4	(НЕТс2011)Мат.пом.к отпус.раб	05-03-0100-00	ФЗП
11	5	Мат.пом.пенс.по заявл(со скидк	05-09-0000-99	Расходы соц.характера, не включаемые в ФЗП
11	6	Мат.пом.раб.по заявл(без скидки	05-09-0000-99	Расходы соц.характера, не включаемые в ФЗП
11	7	Мат.пом.на погреб.раб-ку,КД	05-09-0000-99	Расходы соц.характера, не включаемые в ФЗП
11	8	Мат.пом.погр.при смер.раб-каКД	05-09-0000-99	Расходы соц.характера, не включаемые в ФЗП
11	9	Возм.ст-ти лек-тв(раб-ку),КД	05-09-0000-99	Расходы соц.характера, не включаемые в ФЗП

4.3.

" - " " " ,

4.3.1.

Вид	Код	Наименование	Дебет	Кредит	ЦО	ПДР	ЦЕХ	ВИД	Эл 3
3	1	премия из прибыли	91-5 2520103	70-0	0	1	0	0	59915
3	9	премия руковод. из прибыли	91-5 2520103	70-0	0	1	0	0	59915
3	12	вознаграждение за год	96-1 1	70-0					
3	20	премия несписочному составу	91-5 25302	70-0					
3	25	премия из прибыли разовая	91-5 2520103	70-0	0	1	0	0	59915
3	28	премия из прибыли единоврем.(%)	91-5 2520103	70-0	0	1	0	0	59915
5	1	больничный лист	69-1	70-0					
5	2	больничный тек.м-ца	69-1	70-0					
5	3	больничный будущ.м-ца	69-1	70-0					
5	4	оплата декретного отпуска	69-1	70-0					
5	6	(нет)	69-10	70-0					
5	7	больничные по акту	69-5	70-0					
5	9	больн.(травма на произ-ве)	69-10	70-0					
5	10	б/л 2 дня из прибыли (НЕТ)	91-8 649	70-0					
6	6	доп.отпуск к/д приб.	91-8 642	70-0					
6	16	доп.отпуск Чернобыл.(НЕТ)	76-17 3	70-0					
6	22	комп.доп.дн.отп.приб.	91-8 642	70-0					
6	23	д.отпуск за сч соц.страха трав	69-10	70-0					
6	25	доп.отп.участникам ЧАЭС	76-17 3	70-0					
9	1	по уходу за ребенком	70-0	70-0					
9	2	пос.женщ.до 3-лет колдог.	91-5 2520104	70-0	0	1	0	0	59915

Наименование начисления/удержания			
3.25 премия из прибыли разовая			
БС	Дт	БС	Кт
91	5	2520103	70 0 0
ЦО / ПДР / ЦЕХ / ВИД / Эл 3			
0 / 1 / 0 / 0 / 59915			
<input checked="" type="checkbox"/> Сохранить		<input checked="" type="checkbox"/> Отмена	

• " / " () ;
 • " " (") - ;
 • " " () - ;
 • " / / / / " - ;
 " ...
 " " " "

4.3.2.

Распределение начислений по элементам БС

Данные Поиск Справка

Код	Вид	Наименование н/у	Счет	Суб счет	Кау	Статья затрат	Центр ответствен	Элемент затрат
3	30	премия к празд. (произв.) п.6.21	из ЛС	из ЛС	из ЛС	из ЛС	22	21015
5	11	2 дня б/л	из ЛС	из ЛС	из ЛС	из ЛС	из ЛС	21004
6	27	доп.отп.собственная свадьба	из ЛС	из ЛС	из ЛС	из ЛС	22	21011
6	28	доп.отп.свадьба детей	из ЛС	из ЛС	из ЛС	из ЛС	22	21011
6	29	доп.отп.смерть близких	из ЛС	из ЛС	из ЛС	из ЛС	22	21011
11	4	мат.пом.к отпуску	из ЛС	5	из ЛС	1418	22	из ЛС
12	51	допл.к отпуску (п.6.20 КД)	из ЛС	из ЛС	из ЛС	из ЛС	22	21016
14	13	поощр.к празднику	из ЛС	из ЛС	из ЛС	из ЛС	22	21013
14	29	поощр. к празднику (23 февр.)	из ЛС	из ЛС	из ЛС	из ЛС	22	21012
14	43	поощр.к юбил.пред-я	из ЛС	5	из ЛС	1424	22	из ЛС
14	44	поощр.к празд(отп.по уходу)	из ЛС	из ЛС	из ЛС	из ЛС	из ЛС	21013

Распределение начислений по элементам БС: Редактируем запись ✖

Наименование начисления ...

Счет ЛС ...

Суб счет ЛС ...

Кау ЛС ...

Сатья затрат ЛС ...

Центр ответственн ЛС ...

Элемент затрат ЛС ...

4.3.3.

Дт по К 70	Ст	Эл 3	СТВ			ОПС			Травматизм			Годовое вознаграждение												
			Дт	ЦО	СТ	Эл 3	Дт	ЦО	СТ	Эл 3	Дт	ЦО	СТ	Эл 3	Налоги на резерв									
															ЦО	СТ	Эл 3	ЦО	СТ	Эл 3				
20-1 1001	104	58020	0-0	0	0	0	0-0	0	0	0	20-1 1001	26	104	58020	0-0	0	0	0	22	0	0	0	0	0
20-1 1001	104	58022	0-0	0	0	0	0-0	0	0	0	20-1 1001	26	104	58022	0-0	0	0	0	22	0	0	0	0	0
20-1 1001	104	58023	0-0	0	0	0	0-0	0	0	0	20-1 1001	26	104	58023	0-0	0	0	0	22	0	0	0	0	0
20-1 1001	104	58026	0-0	0	0	0	0-0	0	0	0	20-1 1001	26	104	58026	0-0	0	0	0	22	0	0	0	0	0
20-1 1001	104	58027	0-0	0	0	0	0-0	0	0	0	20-1 1001	26	104	58027	0-0	0	0	0	22	0	0	0	0	0
20-1 1001	616	53080	20-1 1001	22	0108	31000	20-1 1001	22	0108	32000	20-1 1001	22	0108	33000	20-1 1001	18	0107	22000	22	0108	34000	35000	36000	36000
20-1 1001	10107	20208	20-1 1001	22	0108	31000	20-1 1001	22	0108	32000	20-1 1001	22	0108	33000	20-1 1001	18	0107	22000	22	0108	34000	35000	36000	36000
20-1 1001	10107	20213	20-1 1001	22	0108	31000	20-1 1001	22	0108	32000	20-1 1001	22	0108	33000	20-1 1001	18	0107	22000	22	0108	34000	35000	36000	36000
20-1 1001	10107	21002	20-1 1001	22	0108	31000	20-1 1001	22	0108	32000	20-1 1001	22	0108	33000	20-1 1001	18	0107	22000	22	0108	34000	35000	36000	36000
20-1 1001	10107	21004	20-1 1001	22	0108	31000	20-1 1001	22	0108	32000	20-1 1001	22	0108	33000	20-1 1001	18	0107	22000	22	0108	34000	35000	36000	36000
20-1 1001	10107	21011	20-1 1001	22	0108	31000	20-1 1001	22	0108	32000	20-1 1001	22	0108	33000	20-1 1001	18	0107	22000	22	0108	34000	35000	36000	36000
20-1 1001	10107	21012	20-1 1001	22	0108	31000	20-1 1001	22	0108	32000	20-1 1001	22	0108	33000	20-1 1001	18	0107	22000	22	0108	34000	35000	36000	36000
20-1 1001	10107	21013	20-1 1001	22	0108	31000	20-1 1001	22	0108	32000	20-1 1001	22	0108	33000	20-1 1001	18	0107	22000	22	0108	34000	35000	36000	36000
20-1 1001	10107	21015	20-1 1001	22	0108	31000	20-1 1001	22	0108	32000	20-1 1001	22	0108	33000	20-1 1001	18	0107	22000	22	0108	34000	35000	36000	36000

70" -

"

"

,

"

"

"

"

"

"

"

"

"

"

"

:

"

Соответствие: Дт нач-Дт нал со статьями: Редактируем запись			
БС Дт <input type="text" value="20"/> <input type="text" value="1"/> <input type="text" value="1001"/> ...		СТВ (без ОПС) БС Дт <input type="text" value="0"/> <input type="text" value="0"/> <input type="text" value="0"/> ...	
Статья затрат <input type="text" value="104 прочие прямые производственные за"/> ...		ЦО <input type="text" value="0"/> ...	
Элемент затрат <input type="text" value="58020 Наем жилого помещения"/> ...		Статья затрат <input type="text" value="0 Внутреннее перемещ. и хран. грузов (не у"/> ...	
Элемент затрат <input type="text" value="0"/> ...		Элемент затрат <input type="text" value="0"/> ...	
ОПС БС Дт <input type="text" value="0"/> <input type="text" value="0"/> <input type="text" value="0"/> ...		Травматизм БС Дт <input type="text" value="20"/> <input type="text" value="1"/> <input type="text" value="1001"/> ...	
ЦО <input type="text" value="0"/> ...		ЦО <input type="text" value="26 ЦО <Филиал>"/> ...	
Статья затрат <input type="text" value="0 Внутреннее перемещ. и хран. грузов (не у"/> ...		Статья затрат <input type="text" value="104 прочие прямые производственные за"/> ...	
Элемент затрат <input type="text" value="0"/> ...		Элемент затрат <input type="text" value="58020 Наем жилого помещения"/> ...	
Годовое вознаграждение БС Дт <input type="text" value="0"/> <input type="text" value="0"/> <input type="text" value="0"/> ...			
Резерв ЦО <input type="text" value="0"/> ...		Налог на резерв ЦО <input type="text" value="22 ЦО <ПЭО>"/> ...	
Статья затрат <input type="text" value="0 Внутреннее перемещ. и хран. грузов (не у"/> ...		Статья затрат <input type="text" value="0 Внутреннее перемещ. и хран. грузов (не у"/> ...	
Элемент затрат <input type="text" value="0"/> ...		Эл затрат СТВ <input type="text" value="0"/> ...	
		Эл затрат ОПС <input type="text" value="0"/> ...	
		Эл затрат ТРАВМ <input type="text" value="0"/> ...	
<input type="button" value="✔ Сохранить"/>		<input type="button" value="✘ Отмена"/>	

:

4.3.4.

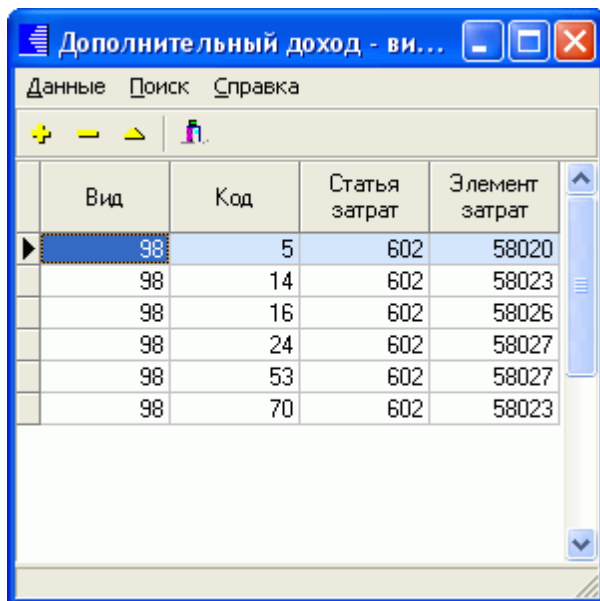

Вид	Код	Статья затрат	Элемент затрат
98	5	602	58020
98	14	602	58023
98	16	602	58026
98	24	602	58027
98	53	602	58027
98	70	602	58023

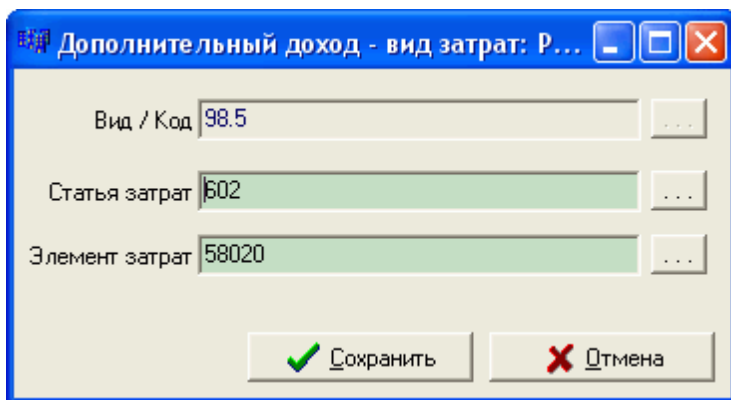

- " / " (/) – ;
- " " () – ;
- " " () – ;

4.4.

– " " ..

– " " ..

– " " ..

– " " ..

– " " ..

Код	Наименование	Сумма или %	Вид	Код н/у	Модуль
1	Норма дней	0	0	0	
2	Норма часов	0	0	0	
3	Отработанные дни	0	0	0	
4	Отработанные часы	0	0	0	
5	Ночные часы	40 %	12	11	
6	Вечерние часы	20 %	12	10	
7	Праздничные часы	100 %	12	12	
8	Праздничные - сверх.нормы	200 %	12	13	
9	Сверхурочные часы	1,5	0	0	
10	Сверхурочные 2	2	0	0	
39	Отработано в календ.днях	0	0	0	
40	Отработанные дни(1 половина)	0	0	0	
41	Отработанные часы(1 половина)	0	0	0	

!!!

Виды отработок: Редактируем запись

Код: 8

Наименование: Праздничные - сверх.но

Сумма или %: 200 %

Вид и код начисления: 12 13 ...

Модуль:

Сохранить Отмена

- " " () - ;
- " " (,31) - ;
- " %" (, %) - %

("%"

" .",) ;
 • " " (,) - ;
 " "

1. " %" 20,
 - % . ,
 ' 20 .
 " "

2. " %"
 1.5, . ,
 (1.5).

!!!

- 1 - () - ;
- 2 - - ;
- 3 - - ;
- 4 - () -

- 1- 4-
- 2- 3-

4.5.

" " () ,
 , .
 : " " - " " - "

Виды больничных

Текущая дата: 01.03.2014

Код	Наименование вида больничного	Признак ограничения БЛ	Дни opl. предприятием	Макс. сумма среднего дневного заработка
1	Общее заболевание	с ограничением	3	1479.45
2	Производств.травма	без ограничения	0	1479.45
3	Несчас.случай в быту	с ограничением	3	1479.45
5	По уходу	с ограничением	0	1479.45
7	Декретный	с ограничением	0	1479.45
8	Протезирование	с ограничением	0	1479.45
9	Сан.курорт.лечение	с ограничением	0	1479.45

Виды больничных: Редактируем запись

Код вида больничного: 1

Наименование вида больничного: Общее заболевание

Признак ограничения больничного: предельная ставка для БЛ

Дни opl. предприятием: 3

Макс. сумма среднего дневного заработка: 1479.45

Сохранить Отмена

• " () - ;

• " () - ;

• " () - ;

• " . " () – ,
 ;
 • " . "() –
 . " .
 , . , .

4.6.

" " . ,
 (,
).
 : " " _ " " _ " "
 :

Код	Наименование банка	Номер отделения	Номер филиала	Расчетный счет	БИК	Корр. счет	ИНН	КПП	Подразделение
1	Иванов	1111	2	8101111111111111	044525225	30101810400000000225	7707083893		15
2	Новороссийское отделение			8000000000000000	0403111111	30101810100000000000	7707083893	231043001	15
3	УФК по Краснодарскому кра			810900001000001	040349001		2309090532	230432001	15

4.7.

" - ".
 " "
 .
 : " " _ " " _ " "
 :

Код	Номер пп	Наименование	Рег. номер в ПФР	КПП	ОКАТО	Код МО	Старый код	ОКТМО
0542	1	МР ИФНС России №3 по Республике Дагестан		051202001	82220000006	0		82620420
0544	1	МР ИФНС России №17 по Республике Дагестан	033-018-000591	054403001	82435000000	0		82735000
0546	1	МР ИФНС России №6 по Республике Дагестан	033-018-000591	051645001	82226845000	0		82626445
0547	1	МР ИФНС России №15 по Республике Дагестан		054703001	82430000000	0		82730000
0554	2	МР ИФНС России №14 по Республике Дагестан	033-018-000591	055444001	82420000000	0	54501	82720000
0573	1	ИФНС России по Кировскому району г.Махачкала		057302001	82401000000	0	57001	82701000
0716	1	МР ИФНС России №4 по КБР		071632001	83410000000	0		83710000
2307	1	МИ ФНС РОССИИ ПО КРУПН. НАЛОГОПЛ. ПО КРАСНО		230750001	03420000000	0		03720000
2312	1	ИФНС России №5 по г.Краснодару		231203001	03401000000	0		03701000
2315	3	ИФНС России по г.Новороссийску	033-018-000591	231545005	03420000000	0		03720000
2315	4	ИФНС России по г.Новороссийску	033-018-000591	231502001	03420000000	0		03720000
2315	5	ИФНС России по г.Новороссийску	033-018-000591	231545007	03420000000	0		03720000
2315	7	ИФНС России по г.Новороссийску	033-018-000591	231545009	03420000000	0		03720000
2337	1	ИФНС России г.Крымску по Краснодарскому кра	033-018-000591	233702001	03415000000	0		03625101
2348	2	ИФНС России по Северскому району Краснодарс	033-018-000591	234832001	03243552000	0		03643152
2360	1	МР ИФНС России №1 по Краснодарскому кра		236043001	03429000000	0		03654101
2360	2	МР ИФНС России №1 по Краснодарскому кра		235404001	03254816000	0		03654416
2360	3	МР ИФНС России №1 по Краснодарскому кра		235404002	03254816000	0		03654416
2360	4	МР ИФНС России №1 по Краснодарскому кра		235404005	03254816000	0		03654416
2365	1	МИ ИФНС России №6 по Краснодарскому кра		235502001	03255804000	0		03655404
2365	2	МИ ИФНС России №6 по Краснодарскому кра	033-018-000591	236545001	03255804000	0		03655404



''

''

,

''

-

''

Уник...	ИФНС	Наименование	КПП	ОКАТО	ОКТМО
1	0000				
53101	0531	МР ИФНС России №16 по Республике Даге...	0525...	82240...	82640...
53102	0531	МР ИФНС России №16 по Республике Даге...	0525...		82640...
81301	0813	МРИ ФНС №3 по Республике Калмыкия	0802...	85210...	85610...
81302	0813	МРИ ФНС №3 по Республике Калмыкия	0810...	85242...	85642...
81303	0813	МРИ ФНС №3 по Республике Калмыкия	0810...	85242...	85642...
81304	0813	МРИ ФНС №3 по Республике Калмыкия	0813...		85642...
81601	0816	ИФНС России по г.Элисте	0816...	85401...	85701000
151001	1510	ИФНС России по Моздокскому району РСД-...	1510...	90230...	90630...
151002	1510	ИФНС России по Моздокскому району РСД-...	1510...	90230...	90630...
230901	2309	ИФНС России №3 по г.Краснодар	2309...	03401...	03701...



Выбрать



Отмена

4.8.

''

''

''

''

.

''

''

:

''

''

''

''

''

''

:

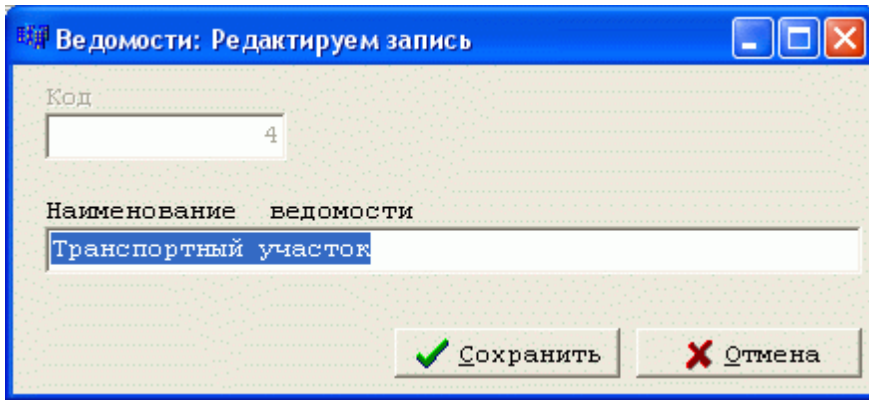
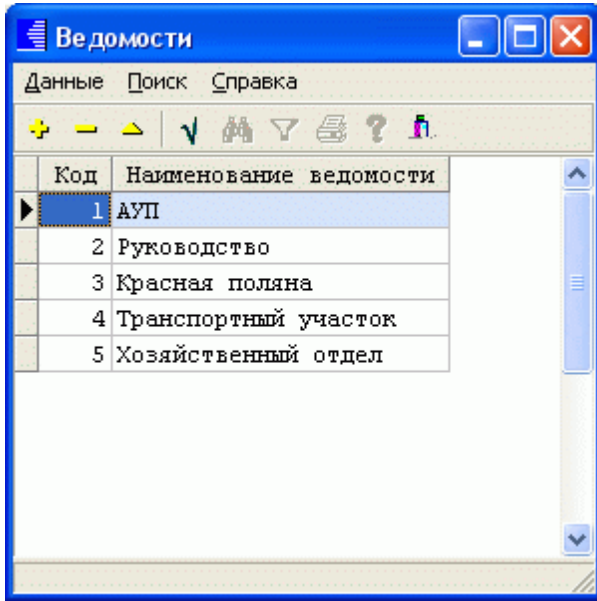

• " :
• " " - ;
• " " () -
• " "

4.9.

" " " " :
" " " " " " :
" " " " " " :
" " " " " " :
" " " " " " :

Ключ	Данные	Краткое пояснение данных
ЗРОТЗКDR	0	
ОКРАП	2	округл.алим.: $sum=sum/ОКРАП$ -округляет-
ОКРАП1	1	ся до ОКРАП знак.после запят.; $sum*ОКРАП1$
СТАЖМЕС	12	месяцев до года для вкл.в расчет 13 э/п

Постоянные величины: Редактируем запись

Ключ: СТАЖМЕС

Данные: 12

Краткое описание: месяцев до года для вкл.в расчет 13 э/п

Сохранить Отмена

- " " () - ,
 - " " () - ;
 - " ; " () - " "
- 4.10. " "

Кoeffициенты индексации

Данные Поиск Справка

+

-

▲

▼

🔍

📄

?

👤

Дата	Кoeffициент	
	рабочие	специалисты
01.10.1999	1.052	1.052
01.11.2000	1.175	1.175
01.05.2002	1	1
01.08.2002	1	1
01.02.2003	0.00356	0.00356
01.02.2003	0.00356	0.00356
01.02.2003	0	0
01.02.2003	1	1.00356
01.05.2003	1	1
01.06.2003	1	1
01.09.2004	1	0.2
01.09.2004	2	2
01.09.2004	2	1.2
01.09.2006	1.15	1.15
01.11.2007	1.15	1.15
01.04.2008	1.15	1.15
01.01.2009	1.095	1.095
01.01.2010	1.1	1.1
01.01.2011	1.09	1.09
01.10.2011	1.07	1.07
01.04.2013	1.025	1.025

Кoeffициенты индексации: Редактируем за...

Дата

Рабочие

Специалисты

Сохранить Отмена

• " " () – ;

- " " (;) – ,
 - " " (;) – ,
- 4.11. " "
- ,
- .
- ,
- (, ,)
- : " " _ " " _ "
- " :

Основной		Вспомогательный	
ФИО	Табельный номер	ФИО	Табельный номер
ТИХОНОВ А.Ф.	16	ТИХОНОВ А.Ф.	19
ЧЕПИКОВ С.В.	17	ЧЕПИКОВ С.В.	20

Соответствие табельных номеров: Добавляем запись

Основной
Табельный №: 17 ФИО: ЧЕПИКОВ С.В.

Дополнительный
Табельный №: 20 ФИО: ЧЕПИКОВ С.В.

Сохранить Отмена

- " " (;) – ,

• " " ()- " " .
!!!
4.12. " ()"
"_" " _"
" /" " () -

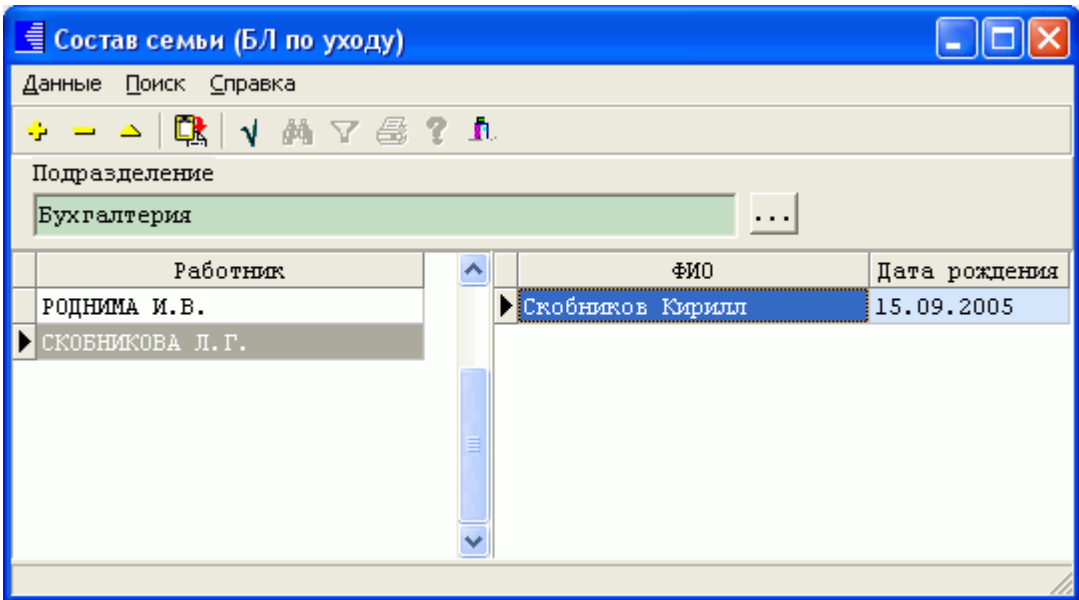

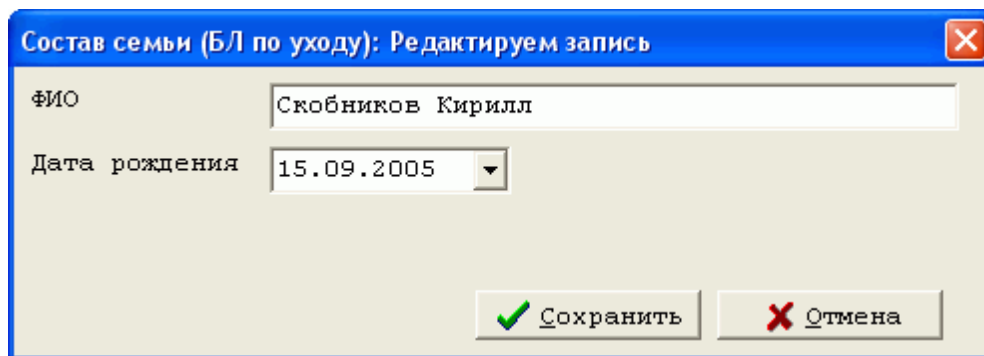
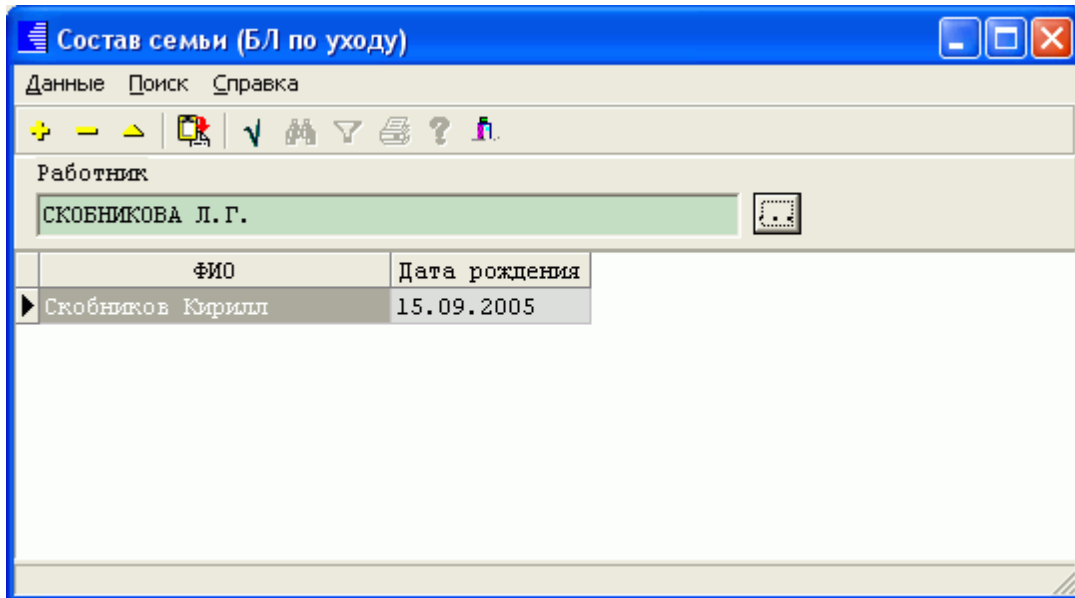

• " " () – ,

• " " () – ,

• " " .

• " " .

• " " " " .

• " " " " " " " " .

" " " F9
 " " _ " "
4.13. " "
 / ,
 " " " , "
 N 1- .
 : " " _ " " _ "
 " " .
 " " _ ,
 :

Соответствие кодов ЗП и РФ

Данные Поиск Справка

Год

Код	Вид	Наименование н/у	Код дохода	Код скидки/вычета	Признак умножения	
					Дохода	Скидки
9	15	Кор-ка прош.лет.пособ.погр,фСС	0	0	0	0
9	16	Кор.прош.лет.пос.ран.срок бере	0	0	0	0
10	1	Замещение	2000	0	1	0
10	2	(НЕТс2011)Замещение пр.м.	2000	0	1	0
11	1	Ежем.мат.помощ.нераб.пенсионер	2760	1	1	1
11	2	Поощ.пенсион. к Новому году	2710	0	1	0
11	3	Поощ. пенсион. к Юбилею	2710	0	1	0
11	4	(НЕТс2011)Мат.пом.к отпус.раб	2760	1	1	1
11	5	Мат.пом.пенс.по заявл(со скидк	2760	1	1	1
11	6	Мат.пом.раб.по заяв(без скидки	2710	0	1	0
11	7	Мат.пом.на погреб.раб-ку,КД	0	0	0	0
11	8	Мат.пом.погр.при смер.раб-каКД	0	0	0	0
11	9	Возм.ст-ти лек-тв(раб-ку),КД	2770	4	1	1
11	10	Мат.пом.раб.(возм.ущерба Ч/С)	2710	0	1	0
11	11	Мат.пом.пенс.(возмещ.ущерба)	2710	0	1	0
11	12	Мат.пом.пенс.стих/бед без НДФЛ	0	0	0	0

Соответствие кодов ЗП и РФ: Редактируем запись ✕

Наименование начисления:

Код дохода:

Код скидки или вычета:

Признак умножения дохода: ▾

Признак умножения скидки: ▾

- " : " (
- " /) - / ;
- " " ();
- " " (
- ");
- " " ("1" "0". ,
- ") - / ;
- " " ("1" "0". ,
- " " " " ;
- " (98) " (99-
- " (1-97)

256)

1. , / 001/01 – " " . : – 1-1; – 2000;

2. / 011/01 – " " " .

" - " :
 1. :
 - 11-1;
 - 2760;
 - 1.

4.14.

ОКАТО

Данные Поиск Справка

+

Код	Наименование
03243552000	Афипский
03257804000	Братский
03255804000	Вельяминовский
07232802000	Водораздельный
82220820000	Геджухский
03409000000	Горячий Ключ
82430000000	Кизляр
90230820000	Кизлярская
82401362000	Кировский
60253835000	Красновский
03401000000	Краснодар
03401500000	Крымск
03415000000	Крымск
03228816000	Кушевский
07215813000	Незлобненский
07241501000	Нефтекумск
03214814000	Нововеличковский
03420000000	Новороссийск
03213834000	Отрадо-Кубанский
03254816000	Парковский
07233813000	Полтавский

ОКАТО: Редактируем запись

Код
03243552000

Наименование
Афисский

Сохранить Отмена

- " " () - ;
- " " () - " . "

4.15.

"

"

"

"

"

"

"

"

".

,

.

"

:"

"_"

"_"

".

,

:

-

-

-

()

-

-

-

-

-

-

-

-

-

-

-

4.15.1.

"

"

"

"

"

".

:"

"_"

"_"

"_"

".

:

Элемент затрат "КУБНЕТ"	Код галактика	Признак Учета при налогообложении прибыли
20110	2000110	Не учитывается
20118	2000118	Не учитывается
20119	2000119	
20208	2000108	
20213	2000113	Не учитывается
20217	200011702	Не учитывается
21001	2000102	
21002	2000101	
21003	2000103	
21004	2000104	
21011	2000109	Не учитывается
21012	2000114	Не учитывается
21013	2000111	Не учитывается
21015	2000106	
21016	2000107	
21017	2000112	
22000	20002	
31000	37000	

:

Соответствие кодов элементов затрат Кубнет<->Галактика: Добавляем запись

Элемент затрат "КУБНЕТ"

Код "галактика"

НЕ учитывается при налогообложении прибыли

- " " "" (" "
- " ") - " "
- " ;
- " " "" () - " ,
- ;
- " " (
- " ") - " .

4.15.2.

Соответствие кодов БС Кубнет<->Галактика

Данные Поиск Справка

+

Бс Дт "КУБНЕТ"			Код прочих доходов Галактика
Счет	Суб. счет	Кау	
91	5	30201	0572030201
91	5	30202	0572030202
91	5	30203	0572030203
91	5	30204	0572030204
91	5	252071	057307004
91	5	2520102	05720102
91	5	2520103	05720103
91	5	2520104	05720110
91	5	2520106	05720104
91	5	2520107	05720105002
91	5	2520108	05720106
91	5	2520110	05720107
91	5	2520112	05720103
91	5	2520201	05720201
91	5	2520202	05720202
91	5	2520204	05720204
91	5	2520205	05720205
91	5	2520206	0572020608
91	5	2520207	05720207

Соответствие кодов БС Кубнет<->Галактика: Добавляем запись

БС Дт "КУБНЕТ"

Код прочих доходов Галактика

4.15.3.

Соответствие кодов Н/У Кубнет<->Галактика

Данные Поиск Справка

НУ "КУБНЕТ"			Код вида расчета по ФСС Галактика
Вид	Код	Наименование	
5	1	больничный лист	0201
5	4	оплата декретного отпуска	0202
9	3	пособие при рожд.ребенка	0204
9	6	пос. по уходу до 1.5 л(первый)	0205
9	9	ранние сроки беремен.	0203
9	13	пос.до 1.5л (второй и послед.)	0206

Соответствие кодов Н/У Кубнет<->Галактика: Редактируем запись

Н/У "КУБНЕТ"

Код вида расчета по ФСС Галактика

4.15.4.

Соответствие кодов Н/У Кубнет->Галактика

Данные Поиск Справка

НУ "КУБНЕТ"			Код галактика
Вид	Код	Наименование	
▶ 102	1	профс. взносы	001
	104	2 алименты	02030101
	104	3 по исполнит.листу	02030101
	104	4 по 3 исполнит.листу	02030101
	105	2 почтовый сбор	02030101
	105	4 почтовый сбор 3	02030101
	110	4 аванс по з/пл.	0
	110	5 выплата СКС РГБ	0
	110	6 межрасчетная выплата (КБУ)	0

Соответствие кодов Н/У Кубнет->Галактика: Редактируем запись

Н/У "КУБНЕТ"

Код Галактика

4.15.5.

" "

" "

:

Наименование подразделения	Код "Кубнет"	Код "Галактика"
Группа по эксплуатации средств ТМ	221	10
ЗВВЛ И ЭХЗ	141	10
Участок ТТ и СТ	142	10
УЧАСТОК ОС И СК	156	10
КОМАНДА ПОЖАРНОЙ ОХРАНЫ	163	1006
ГРУППА ОПЕРАТОРОВ НПС	187	1002
Участок обслуживания МТО	235	1003
Участок эксплуатации СА	236	1005
Участок обслуживания энергет. оборуд.	237	1004
Группа эксплуатации вдольтрас. ВЛ и ЭХЗ	251	1014
Хозяйственная группа	238	1008
Объектовая пожарная команда	239	1006
Участок ЭСА и ТМ	247	1005
Группа ЭТМ	248	1005
ЛЭС № 3 Пшехская	250	1015
Участок обслуживания МТО	230	1003
Участок эксплуатации СА	231	1005
Участок обслуживания энергет. обор.	232	1004
Хозяйственная группа	233	1008
Объектовая пожарная охрана	234	1006

:

Соответствие кодов подразделений для выгрузки в Галактику: Редак...

Код подразделения "КУБНЕТ"

235 Участок обслуживания МТО

Код подразделения "галактика"

1003

Сохранить Отмена

• " " "" (

" " " " ") -

" " " " ;

• " " "" () -

" " , " " .

" " (

" " ")

" " ()

• ,

```

"15 1" - "111" - 15
"15 2" - "222" - 15
"15 3" - "111" - 15
"15 4" - "111" - 15

```

4.15.6.

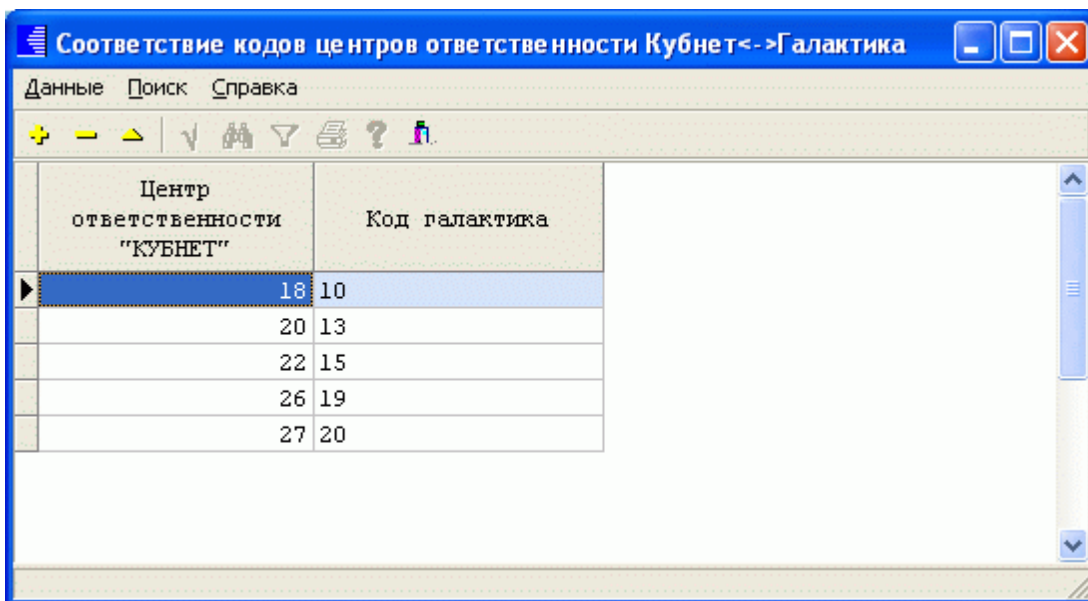

Центр ответственности "КУБНЕТ"	Код галактика
18	10
20	13
22	15
26	19
27	20

Соответствие кодов центров ответственности Кубнет<->Галактика: Редактируем запись

Центр ответственности "КУБНЕТ" 20 ЦО <Отдел по налогам и сборам>

Код "галактика" 13

Сохранить Отмена

4.15.7.

Дата "КУБНЕТ"	Код галактика
01.06.2009	2009-06
01.07.2009	2009-07
01.08.2009	2009-08
01.09.2009	2009-09
01.10.2009	2009-10
01.11.2009	2009-11
01.12.2009	2009-12
01.01.2010	2010-01
01.02.2010	2010-02
01.03.2010	2010-03
01.04.2010	2010-04
01.05.2010	2010-05
01.06.2010	2010-06
01.07.2010	2010-07
01.08.2010	2010-08
01.09.2010	2010-09
01.10.2010	2010-10
01.11.2010	2010-11
01.12.2010	2010-12
01.01.2011	2011-01
01.02.2011	2011-02

:

Соответствие расходов будущих периодов Кубнет<->Галактика: Редактируем запись	
Дата "КУБНЕТ"	01.02.2011
Код "галактика"	2011-02
<input type="button" value="✓ Сохранить"/> <input type="button" value="✗ Отмена"/>	

• " " " " (" ") -
 " " ;
 • " " (") - " "

" "

4.15.8.

"
 "
 " " " " " " " "

Соответствие кодов Н/У Кубнет<->Галактика

Данные Поиск Справка

НУ "КУБНЕТ"			Код элемента Галактика	Признак учета при налогообложении прибыли
Вид	Код	Наименование		
6	18	Дополн. отпуск (ненор. раб. д	2000108	
6	21	Комп. доп. отпуск (ненор. раб. д	2000108	
6	26	доп.отп.рождение ребенка	2000109	Не учитывается
6	27	доп.отп.собственная свадьба	2000109	Не учитывается
6	28	доп.отп.свадьба детей	2000109	Не учитывается
6	29	доп.отп.смерть близких	2000109	Не учитывается
6	30	Пересчет основного отпуска	2000101	
6	31	Пересчет учебного отпуска	2000101	
6	32	Пересчет доп. отп по рожд	2000109	Не учитывается
6	33	Пересч доп.отп на собст с	2000109	Не учитывается
6	34	пересч доп отп на свадьб	2000109	Не учитывается
6	35	Пересчет доп отп смерть б	2000109	Не учитывается
6	36	Пересч. доп. отп (ненорм. раб.	2000108	
6	37	Пересч. комп. отпу (нен. раб.)	2000108	
6	38	Пересч. доп. отп (вред. усл. т	2000119	
6	39	Пересчет учеб. отпус (внеш.	2000101	
7	1	компен. отпуска ф3П (при ув	2000101	
7	2	Комп. отп (ненор. раб. д) при	2000108	
7	3	выходное пособие по ТК РФ	2000101	

Соответствие кодов Н/У Кубнет<->Галактика: Редактируем запись

Н/У "КУБНЕТ"

Код элемента Галактика

НЕ учитывается при налогообложении прибыли

• " / " " " (" " " " ;
 • " ") - " " " " ;
 " " ;

• "

" (

").

"

".

4.15.9.

" " " "

:

" - "

" - "

" - "

".

:

Соответствие видов продукции Кубнет<->Галактика

Данные Поиск Справка

Вид продукции - КУБНЕТ	Код Галактики
1752	01752
1761	01761
2102	02102

:

Соответствие видов продукции Кубнет<->Галактика: Редактируем запись

Вид продукции "КУБНЕТ"

Код "галактика"

Сохранить Отмена

• "

"

"

"" (

"

"

)-

,"

• "

"

"" (

) -

"

",

.

"

".

4.15.10.

"

"

"

".

: " " _ " " _ "
 " " _ " "
 " " :

Организации Галактика

Данные Поиск Справка

Код	Название
100883	СБ РФ Юго-Западный банк Тихорецкое ОСБ №1802/030
100931	ИФНС России №6 по г.Москве
102888	ИФНС России №3 по г.Краснодар
106043	Объединенная первичная профсоюзная организация ОАО "
106218	УФССП по Краснодарскому краю Новороссийский городско
106309	ОАО КБ "Стройкредит" филиал в г.Новороссийск
106678	СБ РФ Юго-Западный банк Новороссийское ОСБ №68 г.Нов
106681	СБ РФ Юго-Западный банк Крымское ОСБ №1850
106849	ФГУП "Почта России" УФПС Краснодарского края ОСП Нов
106858	ФГУП "Почта России" УФПС Краснодарского края ОСП Кра
106964	ИФНС России №5 по г.Краснодар
106996	ИФНС России по Северскому району Краснодарского края
107131	Первичная профсоюзная организация Краснодарского РНУ
107135	СБ РФ Юго-Западный банк Динское ОСБ №5186/016
107206	ИФНС России по г. Крымску Краснодарского края
107369	ИФНС России по г. Горячий Ключ Краснодарского края
107839	МИ ФНС России № 3 по Республике Дагестан
107840	МИ ФНС России № 6 по Ростовской области
107850	ИФНС России по Моздокскому району РСО-А
107885	ИФНС России по г. Новороссийску Краснодарского края
107901	ИФНС по г.Георгиевску Ставропольского края

:

Соответствие кодов Н/У Кубнет<->Галактика: Редактируем запись

Код Галактика

Наименование Галактика

• " " () -
 " ;
 • " " () -
 " "

4.15.11.

" " " " .
 : " " - "
 " " - "
 " " .
 " "

Код ИФНС	Название ИФНС	Код организации	Название
54401	МР ИФНС России №17 по Республике Дагестан	547669	Межрайонная инспекция ФНС России № 17 по РД
54501	ИФНС России по г. Каспийску Республики Дагестан	515393	ИФНС России по г.Каспийску Республики Дагестан
57301	ИФНС России по Кировскому району г.Махачкала	548312	ИФНС России по Кировскому району г. Махачкалы
230701	МИ ФНС РОССИИ ПО КРУПН. НАЛОГОПЛ. ПО КРАСНОД. КРАЮ	141814	Межрайонная ИФНС России по крупнейшим налогоп
231201	ИФНС России №5 по г. Краснодару	106964	ИФНС России №5 по г.Краснодар
231503	ИФНС России по г.Новороссийску	107885	ИФНС России по г. Новороссийску Краснодарского
234802	ИФНС России по Северскому району Краснодарскому кр	106996	ИФНС России по Северскому району Краснодарског
236001	МР ИФНС России №1 по Краснодарскому краю	112547	МИ ФНС России № 1 по Краснодарскому краю
236002	МР ИФНС России №1 по Краснодарскому краю	112547	МИ ФНС России № 1 по Краснодарскому краю
236003	МР ИФНС России №1 по Краснодарскому краю	112547	МИ ФНС России № 1 по Краснодарскому краю
236501	МИ ИФНС России №6 по Краснодарскому краю	500734	МИ ФНС России №6 по Краснодарскому краю
237201	ИФНС РФ по г. Армавиру Краснодарского края		
262501	ИФНС России по г.Георгиевску Ставроп. край	107901	ИФНС по г.Георгиевску Ставропольского края
617101	МР ИФНС России №1 по Ростовской области	548611	Межрайонная ИФНС России №1 по Ростовской обла

Соответствие видов продукции Кубнет<->Галактика: Редактируем запись

Вид продукции "КУБNET"

Код "галактика"

• " " "" (" ")
 " ") - " "
 " ;
 • " " "" () - " " ,
 " " . "

4.15.12.

" - " ,
 " " " "

Организации Галактика-ИФНС

Данные Поиск Справка

Ф И О	Номер	Код организации	Название
▶ ПЕТРОВ П.П.	1	107206	ИФНС России по г. Крымску Краснодарского края
ИВАНОВ И.И.	1	102888	ИФНС России №3 по г.Краснодар

Соответствие кодов: Редактируем запись

Ф И О

Номер

Код Галактика

Наименование Галактика

4.16.

18 – "

: " " _ " " _ "

Соответствие кодов служебной поездки

Данные Поиск Справка

Основной код	КНУ	Наименование	Код служ. поездки	КНУ	Наименование
2	2	Допуск к гостайне(секретность)	18	22	Допуск к гостайне(секретность)
2	11	За высок. достиж. в труде	18	23	За высок. достиж. в труде
1	1	Месячная тарифная ставка	18	1	Месячная тарифная ставка
1	3	Повременная оплата рабочим	18	2	Повременная оплата рабочим
1	5	Сдельная оплата почасовая	18	3	Сдельная оплата почасовая
1	31	Суммированный учет	18	4	Суммированный учет
12	1	Вредные условия %	18	5	Вредные условия %
12	2	Классность %	18	6	Классность %
12	3	Ненорм. раб. день %	18	7	Ненорм. раб. день %
12	6	Экспедиров. груза %	18	8	Экспедиров. груза %
12	7	Расш. зоны обслуж. %	18	9	Расш. зоны обслуж. %
12	8	Погруз. разгр. %	18	10	Погруз. разгр. %
12	10	Прерв. раб. день %	18	11	Прерв. раб. день %
12	13	Ночные %	18	12	Ночные %
12	14	Сверхурочные до 2ч. %	18	13	Сверхурочные до 2ч. %

Редактирование::Соответствие кодов служебной поездки

Основные коды

Код	КНУ	Наименование
2	2	Допуск к гостайне(секретность)

Коды служебной поездки

Код	КНУ	Наименование
18	22	Допуск к гостайне(секретность)

Сохранить Отмена

• " " ("

");

• " " ("

" ").

" "

4.17.

" "

: " " _ " " _ " :

Объект	ИФНС	Счет	Субсчет	Кау	ОКАТО	КПП	ОКТМО
5583 МН Тихорецк-Новороссийск-2 93,5 км	231504 ИФНС России по г.Новороссийску	25	9	15	03205509000		01230000
8311 МН "Крымск-Краснодар" 91.4 км	236003 МР ИФНС России №1 по Краснодарскому краю	20	10	17	03205509000		01230000

:

Объект: 5583 МН Тихорецк-Новороссийск-2 93,5 км

ИФНС: 231504 ИФНС России по г.Новороссийску

Счет: 25 Субсчет: 9 Кау: 15

ОКАТО: 03205509000 ОКТМО: 01230000

КПП:

Сохранить Отмена

- " " (" ");
- " " (" " " ") -
- :"
- " ,
- " " " " ;
- " " " " " (" " " " " ")
- ");

• " " () -

• " М " () -

• " " () -

4.18.

Соответствие кодов внешних совместителей

Данные Поиск Справка

Основной код	КНУ	Наименование	Код внеш. совмест.	КНУ	Наименование
1	1	Месячная тарифная ставка	4	2	Внешние совмест(мес.тариф ста)
3	3	премия рабочим прошлого месяца	3	8	премия внешним совместителям
6	1	отпуск текущий (ФЗП)	6	8	отпуск внеш.совмест.
6	2	отпуск буд. периода	6	11	Отпуск будущ.пер.внеш.совмест.
7	1	компен.отпуска ФЗП(при увол)	7	5	комп.отпуска внеш.совместит
12	10	Прерв.раб.день%	12	9	Прер.раб.день внешние совмести
12	23	Раб.празд.100%	12	18	Раб.празд.200% внешн.совместит
12	24	Работа в выходные (200%)	12	17	Раб.выход.200% внешн.совместит
18	1	Месячная тарифная ставка	18	32	Месяч.тариф.ставка внеш.совмес

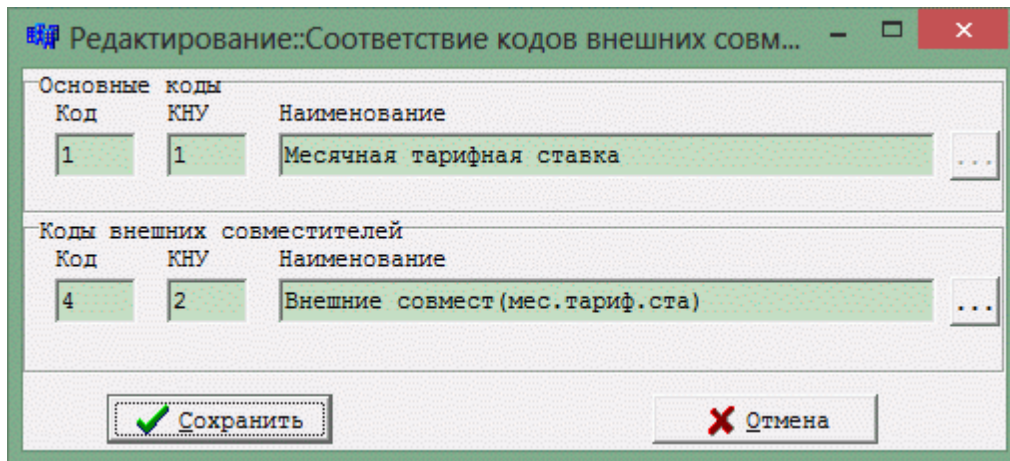

• " " (" ")
 • " " (" ")
 " ")
 " " .

4.19.

: " " _ " " _ " "

КБК	Наименование	Наимен. для печати	КБК для НДС/Л
05-03-0100-00	ФЗП	ФЗП	05-04-0000-00
05-03-0200-00	Расходы соц. характера, включаемые в ФЗП	ФЗП	05-04-0000-00
05-05-0000-00	ФСС	ФСС	05-05-0000-00
05-06-1770-00	Оплата больничного за счет средств работодателя	3 дня	05-06-1770-00
05-06-1780-99	Одежда секретарей	Одежда секретарей	05-06-1780-99
05-09-0000-99	Расходы соц. характера, не включаемые в ФЗП	СОЦ. не вкл. в ФЗП	05-09-0000-99
05-10-0000-00	Доп. компенсации в связи с расторжением ТД по согл. сторон	Доп. комп. расторж. ТД	05-10-0000-00
05-12-0000-00	Прочие расходы по смете, расчеты с профкомом	Пр. расходы по смете	05-12-0000-00
05-18-0900-99	Пени, штрафы, неустойки	Пени штрафы неустойк	05-18-0900-99
05-18-1000-99	Выплаты ренты по акциям ОАО "АК "Транснефть"	Рента	05-18-1000-99

4.20.

" - " .
 " " .
 " " .

Справочник плательщиков

Данные Поиск Справка

Внутренний код	ИНН	КПП	Наименование	Банк плательщика	Р/счет	Корсчет	БИК
116426	2315072242	230750001	АО "Черномортранснефть"	Банк ВТБ (ПАО) вт. Москва	40702810300060001097	30101810700000000187	044525187
116426	2315072242	230750001	АО "Черномортранснефть"	ФИЛИАЛ ОАО БАНК ВТБ В Г. РОС	40702810905300001489	30101810300000000999	046015999
116426	2315072242	230750001	АО "Черномортранснефть"	ФИЛИАЛ ОАО БАНК ВТБ В Г. РОС	40702810005300001486	30101810300000000999	046015999
102719	2315072242	231203001	филиал АО "Черномортранснефть"	ФИЛИАЛ ОАО БАНК ВТБ В Г. РОС	40702810703300002460	30101810300000000999	046015999
116426	2315072242	230750001	АО "Черномортранснефть"	ФИЛИАЛ ОАО БАНК ВТБ В Г. РОС	40702810505300001494	30101810300000000999	046015999
116426	2315072242	230750001	АО "Черномортранснефть"	ФИЛИАЛ ОАО БАНК ВТБ В Г. РОС	40702810605300001491	30101810300000000999	046015999
116426	2315072242	230750001	АО "Черномортранснефть"	ФИЛИАЛ ОАО БАНК ВТБ В Г. РОС	40702810205300001493	30101810300000000999	046015999

4.21.

Справочник получателей

Данные Поиск Справка

Внутренний код	ИНН	КПП	Наименование	Банк плательщика	Р/счет	Корсчет	БИК
106678	11111111111	222222222	Новороссийское отделение	Новороссийское отделение (на правах управления) Краснодарского отделения №861	40081121212121222121212	30101810100000000602	040349602
25252	88888888888	333333333	Сбербанк	ОАО "Сбергазельный банк "Е"		30101810400000000225	044525225

Справочник получателя: Редактируем запись

Внутренний код Галактика:

ИНН:

КПП:

Наименование:

Банк:

Р/Счет:

Корсчет:

БИК:

- " " () - ;
- " " () - ;
- " " () ;
- " " () ;
- " / " () - ;
- " " " " () - ;

4.22.

" " .

" : " " - " " -

" " .

Назначения платежа					
Данные Поиск Справка					
Вид ПП					
<input checked="" type="radio"/> Все <input type="radio"/> Выплата <input type="radio"/> НДФЛ					
Наименование (1 колонка)	Наименование (2 колонка)	Наименование (3 колонка)	Код	Тип	
АО "Черномортрансгаз" Расчет при увольнении за 2015г. для за	банк. карт раб. АУП с-но списка по р-ру №1	по дог. №52461437 от 18.07.2011г. Без НДС.	1	выплата	
НДФЛ за октябрь, удержанный из доходов в межрасчетный период			2	НДФЛ	
НДФЛ за октябрь, удержанный из выплат РСХ не вкл. в Ф5П (мат.пом			3	НДФЛ	

" " .

" : " " , " "

" " .

5.



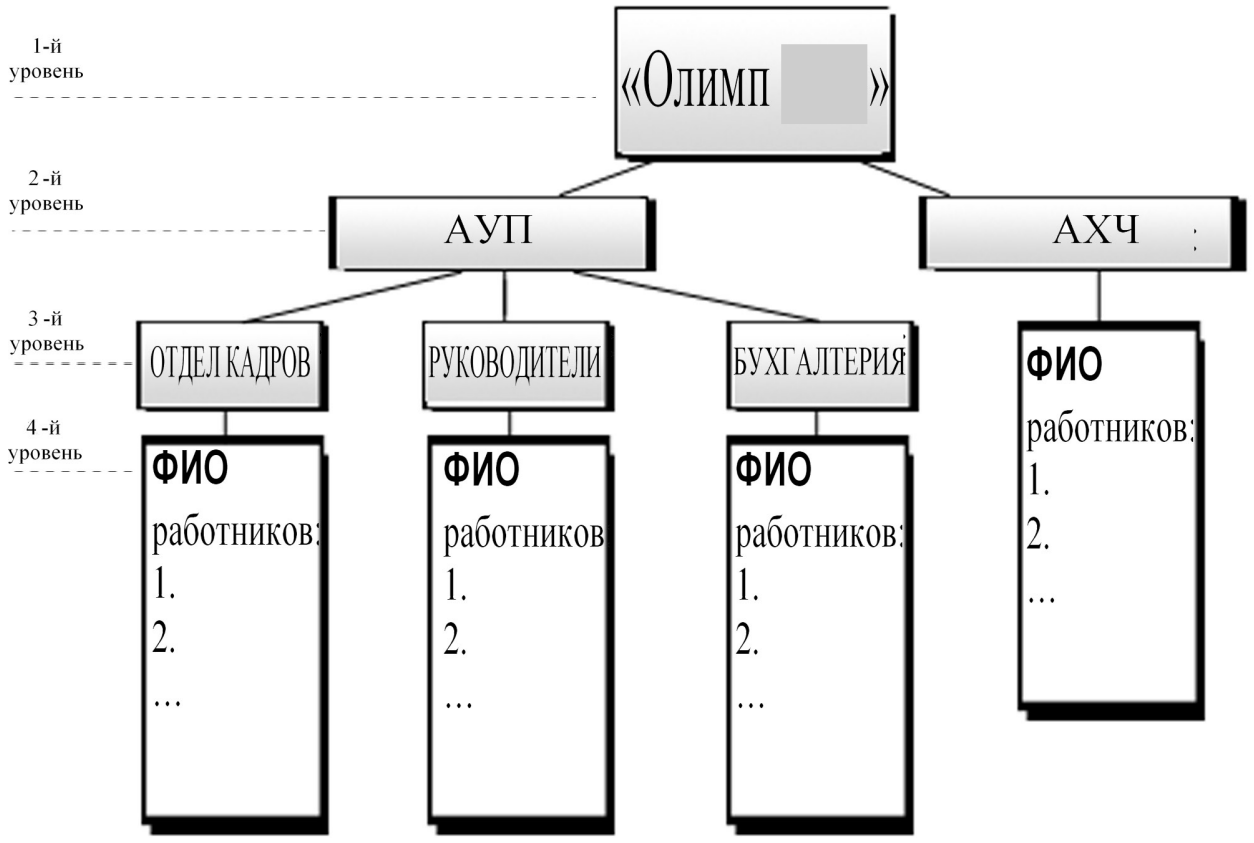

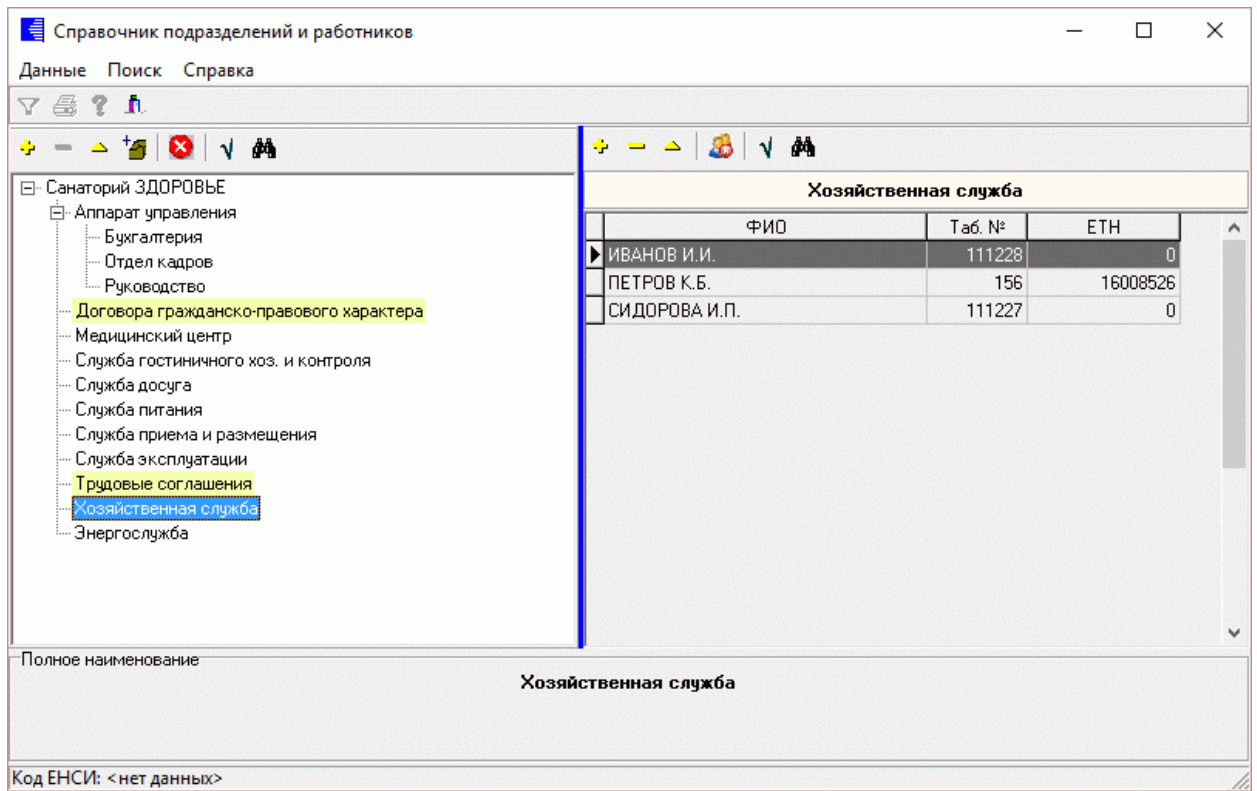
5.1.





Enter.

" _ " .N"

, ' :  : " " -
 " , " F7 :  :
 " " - " , F4 :  :
 : " " - " , " F8 :
 , . . , ,
 , ,
 Ctrl+P 
 : . ,
 " "  " F3".
 . .

Справочник подразделений и работников: Редактируем запись

Подразделение

Верхний уровень
Санаторий ЗДОРОВЬЕ

Краткое наименование
Хозяйственная служба П

Полное наименование
Хозяйственная служба П

Единый табельный номер
50120284

ЦО / ПДР / ЦЕХ / ВИД :
ЦО : 0000

Муниципальное образование
Код : 7 Наименование : Динской

Вид деятельности : Трубопровод

Источник фин-ния : Прибыль

Ответственное лицо за табельный учет : ИВАНОВ В.В.

Код ИФНС : 2307 Код ОКАТО : 03420000000

Упразднить подразделение Внештатное подразделение

Участие в перекодировке на ЕТН
 Признак участия в перекодировке ЕТН

Комментарий

Сохранить Отмена

- " () – ;
- " () – ;
- " () – ;

- " " () - ;
 - " / / / " (...);
 - " " (...) -
- :

Код	Наименование
1	Абинск
2	Апшеронск
3	Белая Глина
4	Бриховецкий
5	Выселковский
6	Гулькевичи
7	Динской
8	Кавказский

" " " "

Enter.

- " " () ;
- " - " () ;
- " " () - ... :

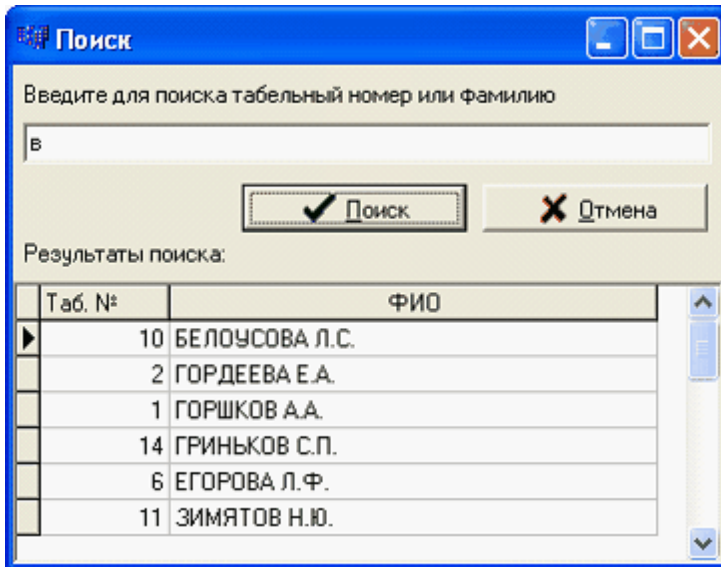

), (. .) .

(

" "

Enter).

,

" "

" "

;

• " " (

• " " () -

• " " (" ") -

,

;

• " " (" ") -

,

.

" "

.

,

" "

" "

Применить выбранные параметры к вложенным подразделениям?

Укажите параметры редактируемого подразделения, которые необходимо применить к вложенным подразделениям:

- Вид деятельности
- Ответственное лицо за табельный учет
- Центр ответственности
- Источник финансирования
- Код муниципального образования

" " "F3".

Справочник подразделений и работников: Редактируем запись

Сотрудник

Верхний уровень

Хозяйственная служба

Табельный номер: 111228

Единый табельный номер: [...]

Фамилия: ПЕТРОВ П

Имя: АРСЕНИЙ П

Отчество: ВИТАЛЬЕВИЧ П

ИНН: 23230555444

Страхов. полис: 654-684-646 45

без отчества

Участие в перекодировке на ЕТН

Признак участия в перекодировке ЕТН

Комментарий

Короткое ФИО: ПЕТРОВ А.В. П

• " : " ()

— , .

• " () - ;

, .

;

• " " () -

,

⋮

✓ Получить новый ЕТН

(

:

,

,

)

✓ Выбрать

Поиск ЕТН по атрибутам

Единый табельный номер	ФИО	ТН	ИНН	Страховой номер	Подразделение	Отдел
16008951	ПЕТРОВ АРСЕНИЙ ВИТАЛЬЕВИЧ	100000				Группа эксплуатации вдольтрас

✓ Выбрать

✗ Отмена

✓ Получить новый ЕТН

• " " " " " () -

• " " () - ;

• " " () -

• " " () -

• " " () -

• " " () -

✗

/

"U"/"Ctrl+U".

/

"W"/"Ctrl+W".

⊕

Enter,

" " " " -



F3

: " " - " "

" " : Сотрудники Подразделения

" "

Поиск сотрудников

Критерии поиска
ТН

Краткое наименование/Маска поиска
ЧЕПИ Сотрудники Подразделения

Результаты поиска в локальной базе

ТН	Полное ФИО	Подразделение

Поиск сотрудников

Критерии поиска
ТН

Краткое наименование/Маска поиска
ЧЕПИ Сотрудники Подразделения

Результаты поиска в локальной базе

ТН	Полное ФИО	Подразделение
17	ЧЕПИКОВ СЕРГЕЙ ВАЛЕНТИНОВИЧ	Хозяйственный отдел
20	ЧЕПИКОВ СЕРГЕЙ ВАЛЕНТИНОВИЧ	Транспортный участок

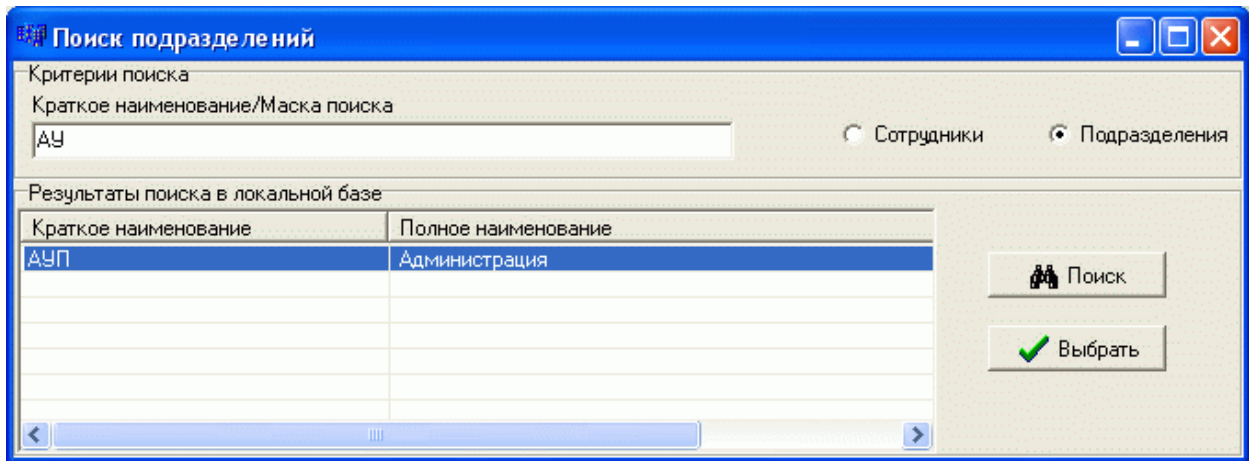
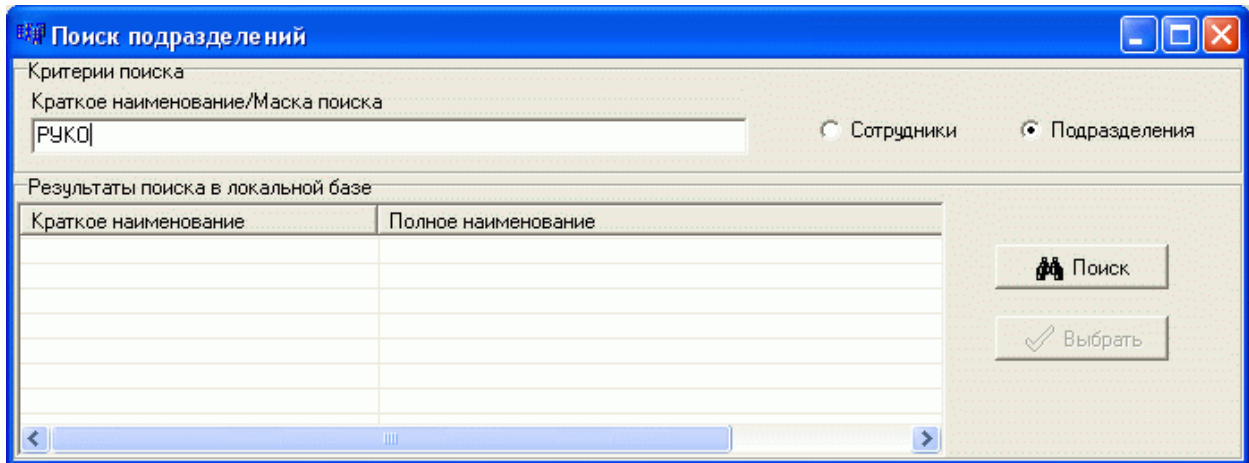

5.2.

"Esc".

План балансовых счетов

Данные

Счет	Суб счет	Код	Наименование
0	79 27		ЦТТ и СТ
0	79 28		Тарасовская НПС
0	79 29		НПС Сулак
0	79 30		НПС Самур
1	0 0		ОСНОВНЫЕ СРЕДСТВА
1	1 0		Здания
1	1 1		Здания в экспл., док-ты переданы на регистр
1	1 2		Здания в эксплуат. до передачи на регистраци
1	2 0		Сооружения и передаточные устройства
1	2 1		линейная часть
1	2 2		резервуары
1	2 3		прочие сооружения
1	2 11		линейная часть, док-ты переданы на регистра
1	2 12		линейная часть в эксплуат. до передачи на ре
1	2 21		резервуары, док-ты переданы на регистрацию
1	2 22		резервуары в эксплуат. до передачи на регист
1	2 31		прочие сооружения, док-ты переданы на регис
1	2 32		прочие сооружения в эксплуат. до передачи на
1	3 0		Машины и оборудование
1	3 1		Рабочие машины и оборудование
1	3 2		Силовые машины и оборудование
1	3 3		Измерительные машины и оборудование
1	3 4		Вычислительная техника
1	3 5		Прочие информационные машины и оборудование
1	4 0		Транспортные средства
1	5 0		Инвентарь производственный и хозяйственный

5.3.

Код	Наименование	Код (символьный)
1	Капитальное строительство	1
2	Нефтепровод	2
3	Центральный стадион	3
10000	Изменение тарифа	10000

5.4.

Код	Наименование
2508	Эксплуатационный участок
2509	Участок обслуживания резервуаров парка
2510	Группа (команда) ВПО (пож. охр.)
2511	Служба ведомств контроля
2512	Центральный материальный склад ЦМС
2513	Служба безопасности (для филиалов)
2514	Аварийно-восстановительный пункт
2515	Служба мореплавания
2518	Участок автоматизации и телемеханики (КИПиА)
2519	Участок ЭСА Грушовая
2520	Участок ОЗО Грушовая
2521	Производственно-отопительная котельная Грушовая
2604	АУП КРУМН
2615	АУП ОАО
2616	СБ
2617	Дирекция КТК
2618	АУП ТРУМН

5.5.

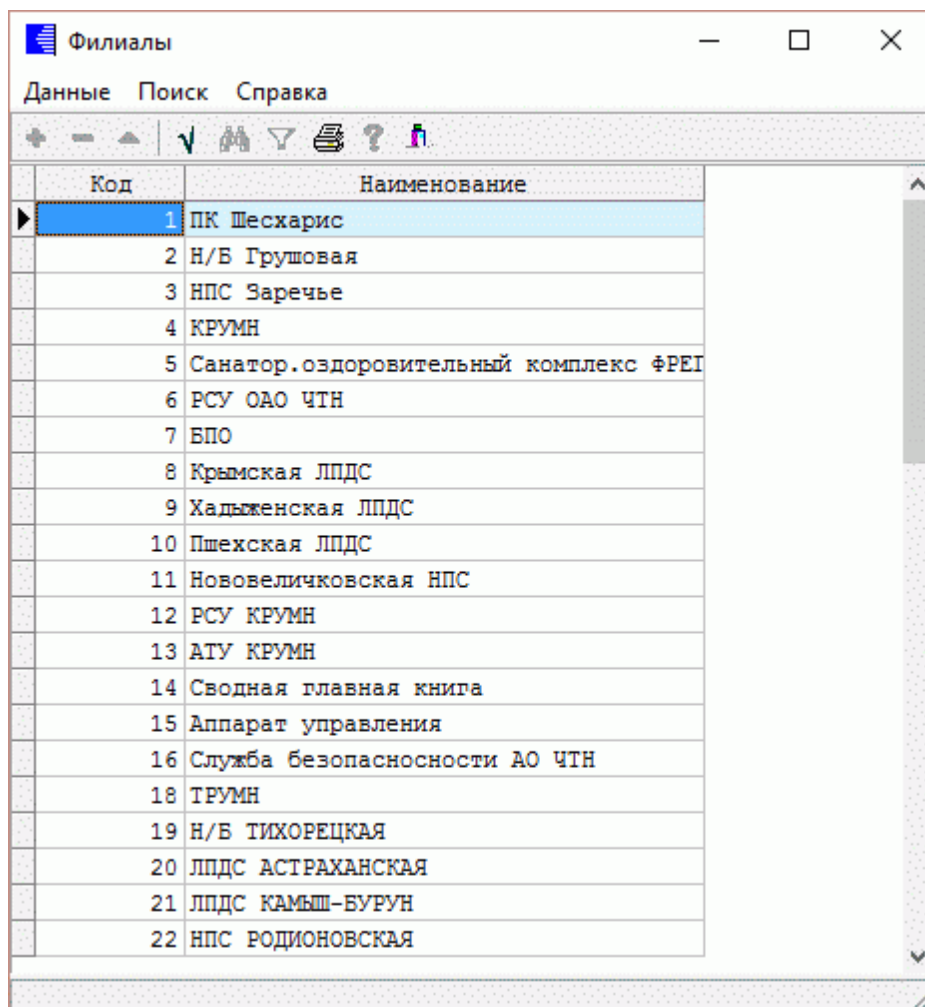

Филиалы

Данные Поиск Справка

Код	Наименование
1	ПК Шесхарис
2	Н/В Грушовая
3	НПС Заречье
4	КРУМН
5	Санатор.оздоровительный комплекс ФРЕД
6	РСУ ОАО ЧТН
7	БПО
8	Крымская ЛПДС
9	Хадьженская ЛПДС
10	Пшехская ЛПДС
11	Нововеличковская НПС
12	РСУ КРУМН
13	АТУ КРУМН
14	Сводная главная книга
15	Аппарат управления
16	Служба безопасности АО ЧТН
18	ТРУМН
19	Н/В ТИХОРЕЦКАЯ
20	ЛПДС АСТРАХАНСКАЯ
21	ЛПДС КАМЫШ-БУРУН
22	НПС РОДИОНОВСКАЯ

5.6.

Центры ответственности

Данные

Код	Наименование
1	ЦО <Товарно-транспортный отдел>
2	ЦО <Отдел эксплуатации нефтепроводов>
3	ЦО <Отдел главного механика>
4	ЦО <Отдел главного энергетика>
5	ЦО <Отдел АСУ ТП>
6	ЦО <Отдел ИВТ>
7	ЦО <Служба метрологии>
8	ЦО <Транспортная служба>
9	ЦО <Производственно-технический отдел>
10	ЦО <Отдел охраны труда и промбезопасности>
11	ЦО <Служба пожарной охраны>
12	ЦО <Отдел экологической безопасности и рационального природополь>
13	ЦО <Технологическая группа>
14	ЦО <Отдел земельного кадастра>
15	ЦО <Отдел управления собственностью>
16	ЦО <Отдел ГО и ЧС>
17	ЦО <Отдел ГИИР>

" " ✓.

" - ".

5.7. " "

,

: " " - " ".

:

Виды затрат	
Данные	
Код	Наименование
0	Внутреннее перемещ.и хран.грузов (не учит.при налогоо
1	Технологические расходы
2	Амортизация производственных основных средств
3	Капитальный ремонт основных средств
4	Диагностика основных средств
5	Текущий ремонт и обслуживание основных средств
6	Управление производством и хозяйственные расходы
8	Статьи, корректирующие производственную себестоимость
9	Прочие прямые производственные затраты
101	Прямые технологические расходы
102	Подготовка и освоение производства
103	Технологические услуги вспомогательных производств
104	прочие прямые производственные затраты
105	сводные затраты по тех.помощи
106	сводные затраты по доставке лизингово оборудования
107	Внутриведомственные расчеты
108	сводные затраты по ТЗР

5.8.

Элементы затрат	
Данные	
Код	Наименование
307	123
11001	Металлопрокат и металлоизделия (продукция черной металлургии)
11002	Металлопрокат и металлоизделия (продукция цветной металлургии)
11003	Резинотехнические изделия и прокладочные материалы
11004	Инертные материалы
11005	Лакокрасочные материалы
11006	Строительные материалы
11007	Электроды
11008	Материалы для очистки нефтепроводов
11009	Запасные части
11010	Автошины
11011	Кабельная продукция
11012	Инструменты
11013	Спецодежда
11014	Материалы для химлабораторной проверки качества нефти, дефектоск
11015	Материалы и запчасти для вычислительной и оргтехники
11016	Материалы для лабораторий экоаналитического контроля

" " ✓ .

" - " .

5.9.

1.

-
-
-
-
-
-
-

2.

- ->
- ->
- ->
- ->
- ->

:

6.

6.1.

Реквизиты предприятия

Основные реквизиты | Регистрационные номера | Настройки

Наименование краткое: Олимп 2014 ИНН: 2308017392

КПП: 23080100 ИФНС: 2308 ...

Адрес: 350033
23, , КРАСНОДАР Г, , ЛЕНИНА УЛ, 97, , , 2625972 ...

Руководитель
ФИО: ГОРШКОВ АЛЕКСАНДР АНАТОЛЬЕВИЧ ... ИНН: 230901411145

ИО руководителя
ФИО: ГОРШКОВ АЛЕКСАНДР АНАТОЛЬЕВИЧ ... ИНН: 230901411145

Главный бухгалтер
ФИО: СКОВНИКОВА ЛИДИЯ ГЕОРГИЕВНА ... ИНН: 231200650309

Бухгалтер расчетного отдела
ФИО: РОДНИМА ИРИНА ВЛАДИМИРОВНА ... ИНН: 231201855771

Кассир
ФИО: ЕГОРОВА ЛЮБОВЬ ФЕДОРОВНА ... ИНН: 231201881901

Представитель
ФИО: ... ИНН: ...

Свидетельство о регистрации

Кем выдано (ИФНС)	Серия, номер	Дата выдачи
2308 ...	12 13 456566	01.06.1999

Сохранить Отмена

" "

Реквизиты предприятия

Основные реквизиты
Регистрационные номера
Настройки

Кредит начислений ...

Процент НДФЛ в фБ

% налога на травм

% отчисл в профком

Процент удержания за доставку почтового перевода

Работать с ПБС КБУ
 Работать с объектами КБУ
 Упрощ систем налогообложения (УСН)
 Работать с календарем "ТУ"

Переходящая сумма к выплате
 0.00 1.00
 0.01 10.00
 0.10

Вывод сумм в отчетах
 тыс. руб. руб. с 2 зн.
 руб. с 1 зн.

- " : " (" ,
- " ") – " ; " , "% " , "%
- " " " () – 0 100;
- " " (") – " ;
- " " " () – " ;

- " ()" () –
- " ;
- " " () ;
- " (") ;
- " (") –

6.2.

" " , ' / .

" " " "4- "

: " " _ " "

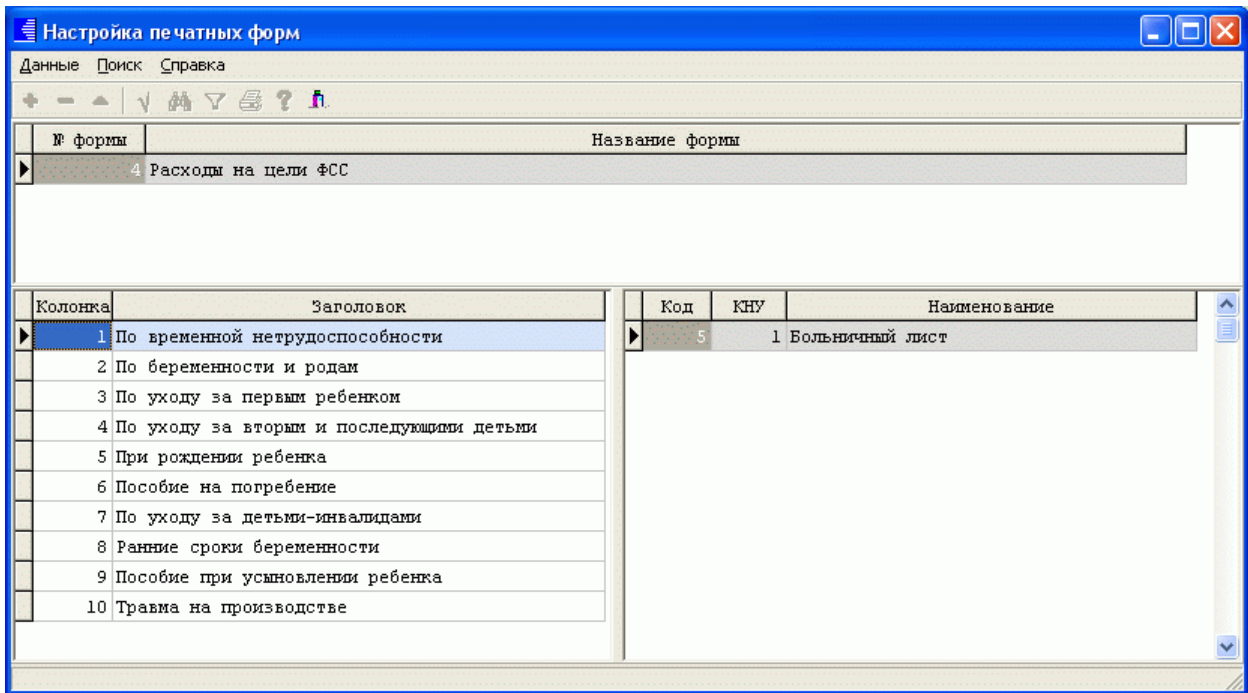

/ . : , , :

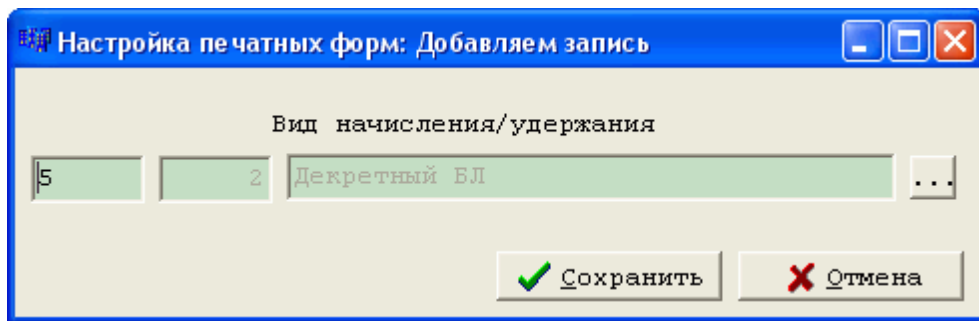

6.3.

Настройка основных кодов для расчетов			
Данные Поиск Справка			
№ п.п.	Код	Вид	Наименование
1	5	0	Вид - больничные листы
2	5	1	Оплата больничного листа
3	5	2	Оплата декретного
4	5	3	Оплата произв. травма
5	6	0	Виды отпусков
6	6	1	Очередной отпуск
7	6	3	Учебный отпуск
8	6	5	Отпуск по уходу за ребенком-инвалидом
9	6	9	Доп. дни к отпуску из прибыли
10	1	4	Сдельная зарплата
12	98	6	Матер.выгода по ссуде kz_udnkr.c
19	113	7	Перевод з/п по почте
25	6	10	Дополнительные дни к отпуску - себестоимость
26	1	0	Маска для вхождения вида начисления для расчета з/п по среднему
29	6	6	Доп. отпуск (кол. договор)
32	25	0	Маска вхождения вида начисления в ФОТ
33	28	0	Маска вхождения вида начисления в выплаты социального характера
34	16	0	Маска вхождения вида начисления в ФСС
35	17	0	Маска вхождения вида начисления в выплаты из прибыли
36	21	0	Маска вхождения вида начисления в налог на травматизм
37	6	2	Очередной отпуск будущего периода
38	6	4	Учебный отпуск будущего периода
40	26	0	Номер маски для выплаты засчет себестоимости
46	6	11	Компенсация дополнительных дней из прибыли
47	6	12	Компенсация дополнительных дней из себестоимости
48	5	0	Код отпуска без содержания из справочника "Виды отпусков"
49	6	0	Код отпуска по уходу за ребенком из справочника "Виды отпусков"
50	6	7	Доп. отпуск чернобыльцам
51	3	4	Годовая премия

6.4.

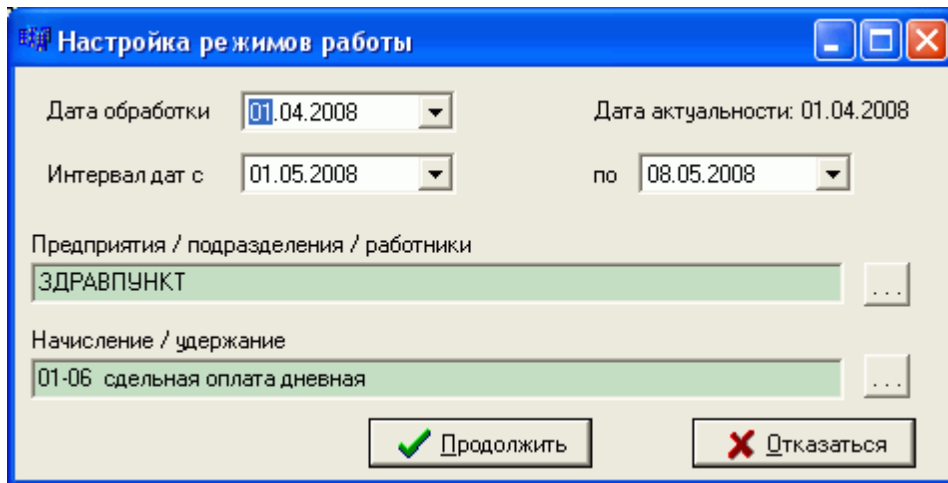

• "

" -

• "

" -

• "

...

...

" -

(

),

• "

- "

/

- "

"

- "

• "

Esc.

/

"

-

"

"

,
Esc.

,

"

"

—

"

"

,

,

,

:

•

,

—

,

—

.

•

,

—

,

—

.

•

"

"

,

,

"

,

"

,

,

:

•

,

•

,

.

•

,

.

7.